I MATERIALI BIOCOMPATIBILI PER LA MEDICINA

Convegno Nazionale della Società Italiana Biomateriali
Palermo, 2-4 luglio 2014

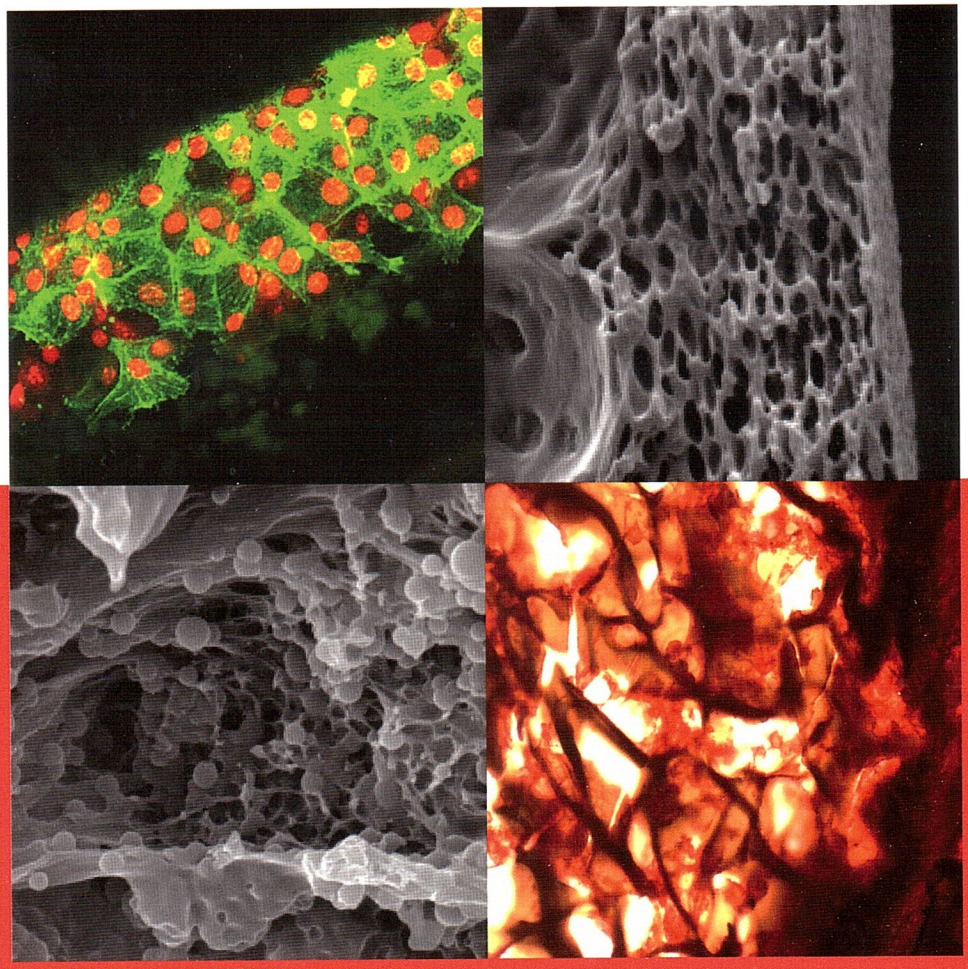

a cura di

Riccardo Alessandro
Valerio Brucato
Lia Rimondini
Giuseppe Spadaro

UNIVERSITÀ DEGLI STUDI DI PALERMO