

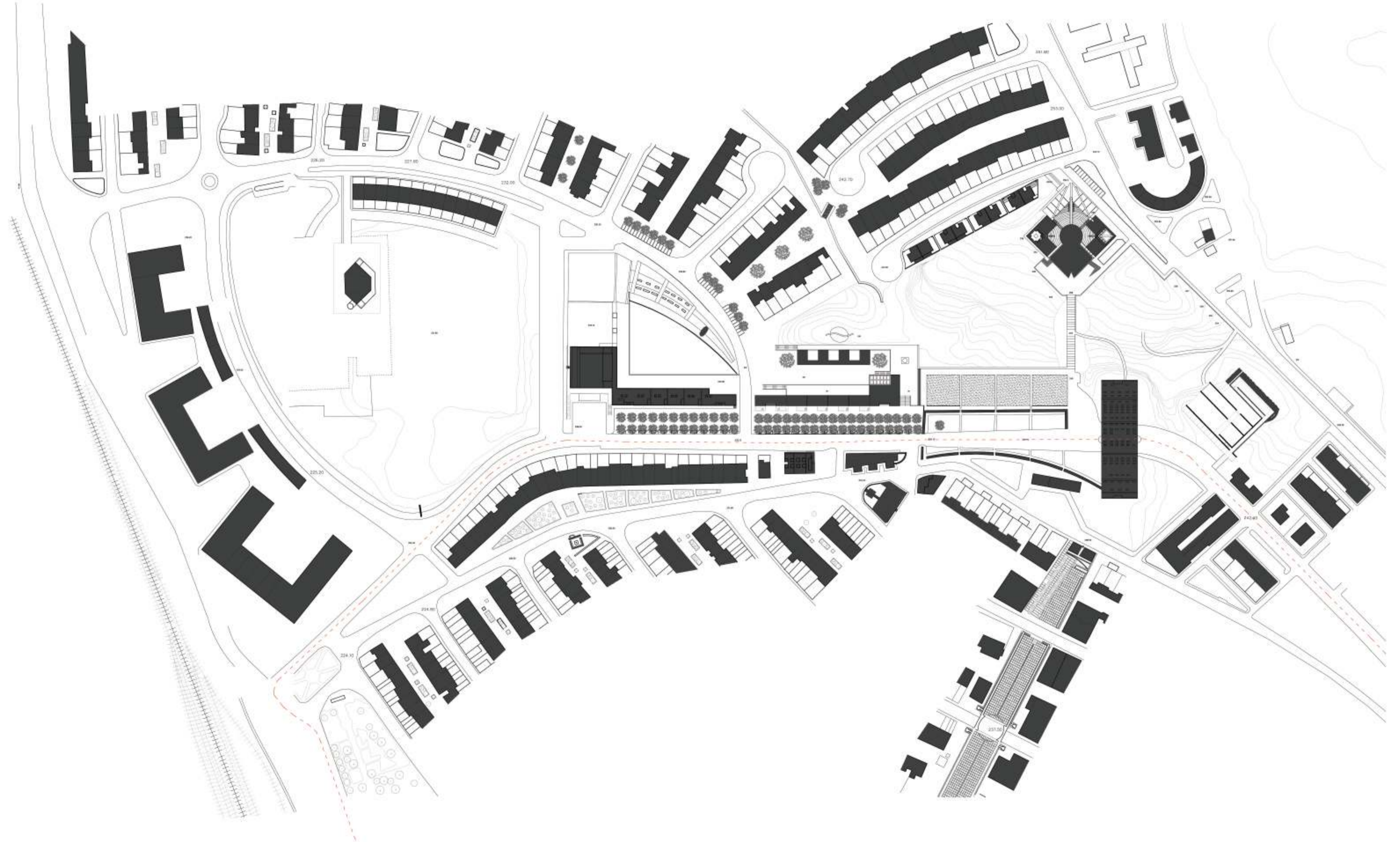

Università degli Studi di Palermo
Dipartimento di Architettura
Settore Disciplinare ICAR/14



Dottorato di Ricerca in Progettazione Architettonica - XXII ciclo
Sede Amministrativa: Università degli Studi di Palermo - Facoltà di Architettura
Sedi Concorrenti: Università degli Studi di Napoli Federico II - Facoltà di Architettura
Università degli Studi di Reggio Calabria - Facoltà di Architettura
Università degli Studi di Parma - Facoltà di Architettura
Sede concorrente: Accademia di Belle Arti di Brera

**Restauro del Moderno
Il Centro Civico di Oswald Mathias Ungers a Gibellina Nuova**

Dottoranda: Fosca Miceli
Tutor: Prof. Cesare Ajroldi
Co-tutor: Prof. Francesco De Simone

Tav.1 PROGETTO, Planimetria generale
scala 1:2000





Università degli Studi di Palermo
Dipartimento di Architettura
Settore Disciplinare ICAR/14



Dottorato di Ricerca in Progettazione Architettonica - XXII ciclo
Sede Amministrativa: Università degli Studi di Palermo - Facoltà di Architettura
Sedi Concorrenti: Università degli Studi di Napoli Federico II - Facoltà di Architettura
Università degli Studi di Reggio Calabria - Facoltà di Architettura
Università degli Studi di Parma - Facoltà di Architettura
Sede concorrente: Accademia di Belle Arti di Biella

Restauro del Moderno
Il Centro Civico di Oswald Mathias Ungers a Gibellina Nuova

Dottoranda: Fosca Miceli
Tutor: Prof. Cesare Ajroldi
Co-tutor: Prof. Francesco De Simone

Tav.2 PROGETTO, Planimetria generale
scala 1:1000





Università degli Studi di Palermo
Dipartimento di Architettura
Settore Disciplinare ICAR/14

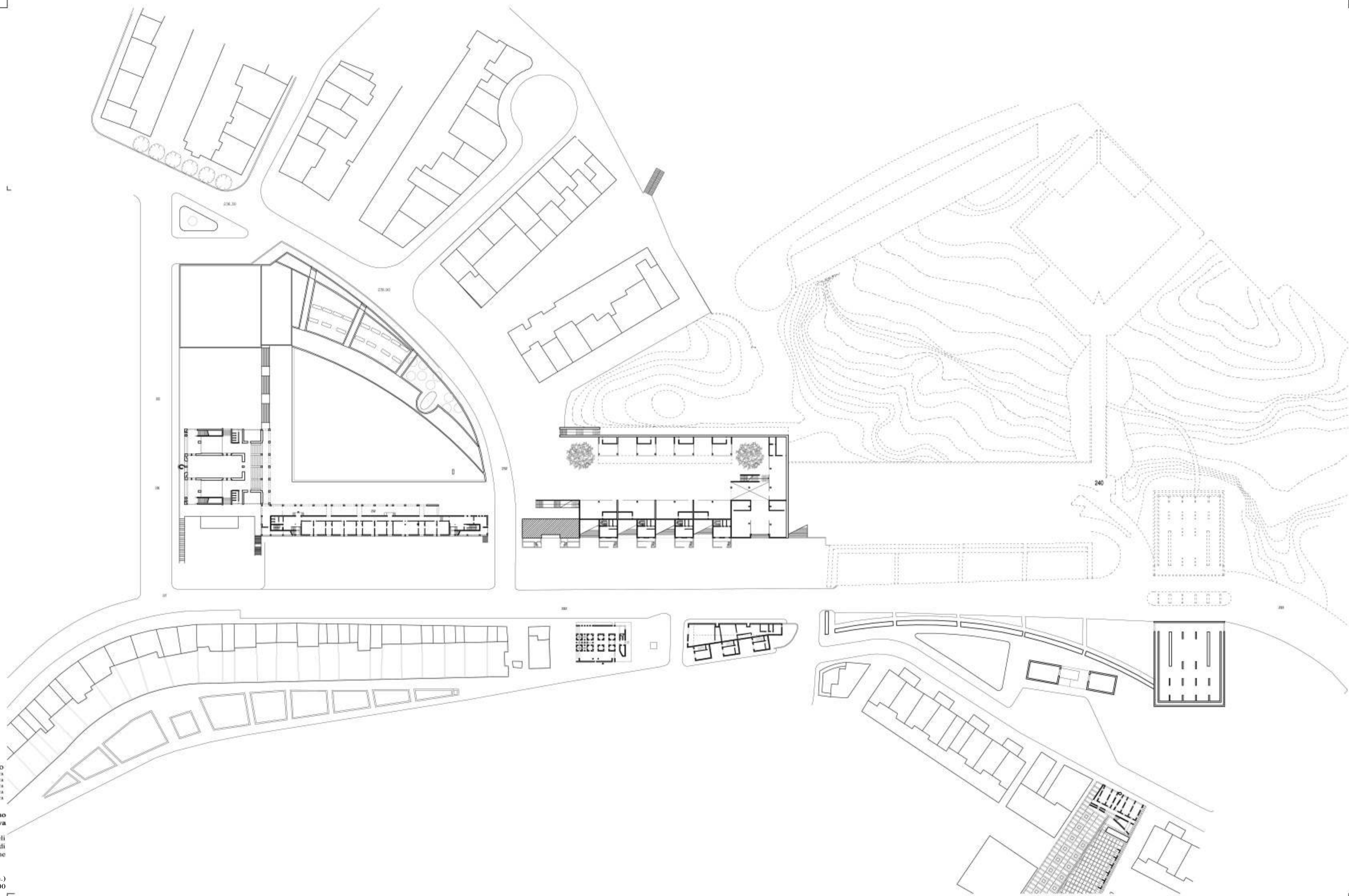

Dottorato di Ricerca in Progettazione Architettonica - XXII ciclo
Sede Amministrativa: Università degli Studi di Palermo - Facoltà di Architettura
Sedi Convenziate: Università degli Studi di Napoli Federico II - Facoltà di Architettura
Università degli Studi di Reggio Calabria - Facoltà di Architettura
Università degli Studi di Parma - Facoltà di Architettura
Sede convenzionata: Accademia di Belle Arti di Brera

Restauro del Moderno
Il Centro Civico di Oswald Mathias Ungers a Gibellina Nuova

Dottoranda: Fosca Miceli
Tutor: Prof. Cesare Ajroldi
Co-tutor: Prof. Francesco De Simone

Tav. 3 PROGETTO. Pianta a quota 2.00 m (232 s.l.m.)
scala 1:1000





Università degli Studi di Palermo
Dipartimento di Architettura
Settore Disciplinare ICAR/14

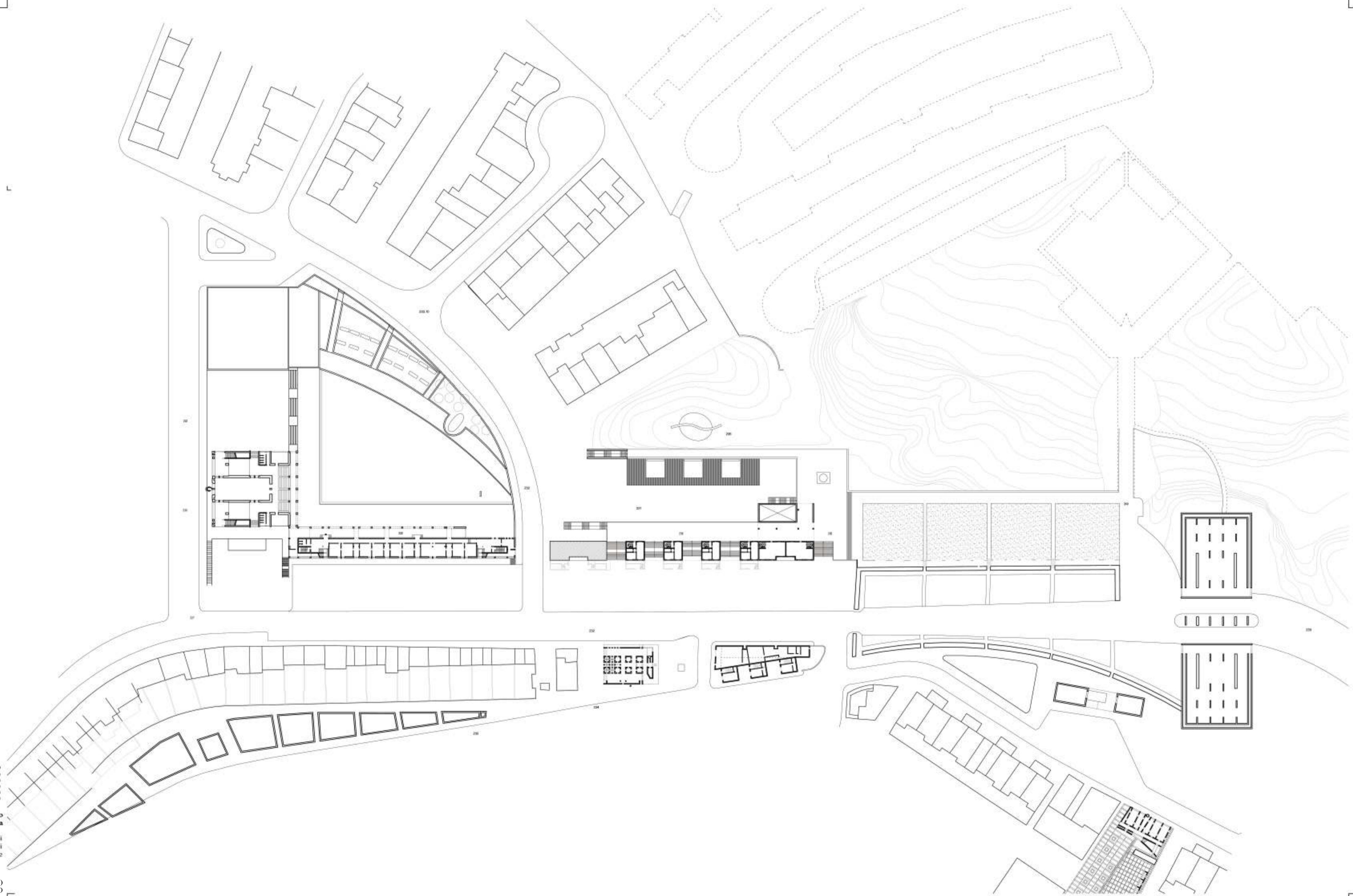

Dottorato di Ricerca in Progettazione Architettonica - XXII ciclo
Sede Amministrativa: Università degli Studi di Palermo - Facoltà di Architettura
Sedi Convenzionate: Università degli Studi di Napoli Federico II - Facoltà di Architettura
Università degli Studi di Reggio Calabria - Facoltà di Architettura
Università degli Studi di Pavia - Facoltà di Architettura
Sede convenzionata: Accademia di Belle Arti di Brera

Restauro del Moderno
Il Centro Civico di Oswald Mathias Ungers a Gibellina Nuova

Dottoranda: Fosca Miceli
Tutor: Prof. Cesare Ajroldi
Co-tutor: Prof. Francesco De Simone

Tav. 4 PROGETTO. Pianta a quota 5.00 m (236 s. l. m.)
scala 1:1000





Università degli Studi di Palermo
 Dipartimento di Architettura
 Settore Disciplinare ICAR/14



Dottorato di Ricerca in Progettazione Architettonica - XXII ciclo
 Sede Amministrativa: Università degli Studi di Palermo - Facoltà di Architettura
 Sede Concorzate: Università degli Studi di Napoli Federico II - Facoltà di Architettura
 Università degli Studi di Reggio Calabria - Facoltà di Architettura
 Università degli Studi di Parma - Facoltà di Architettura
 Sede concorrente: Accademia di Belle Arti di Brera

Restauro del Moderno
Il Centro Civico di Oswald Mathias Ungers a Gibellina Nuova

Dottoranda: Fosca Miceli
 Tutor: Prof. Cesare Ajroldi
 Co-tutor: Prof. Francesco De Simone

Tav. 5 PROGETTO. Pianta a quota 2.00m (232 s. l. m.)
 scala 1:500





Università degli Studi di Palermo
 Dipartimento di Architettura
 Settore Disciplinare ICAR/14

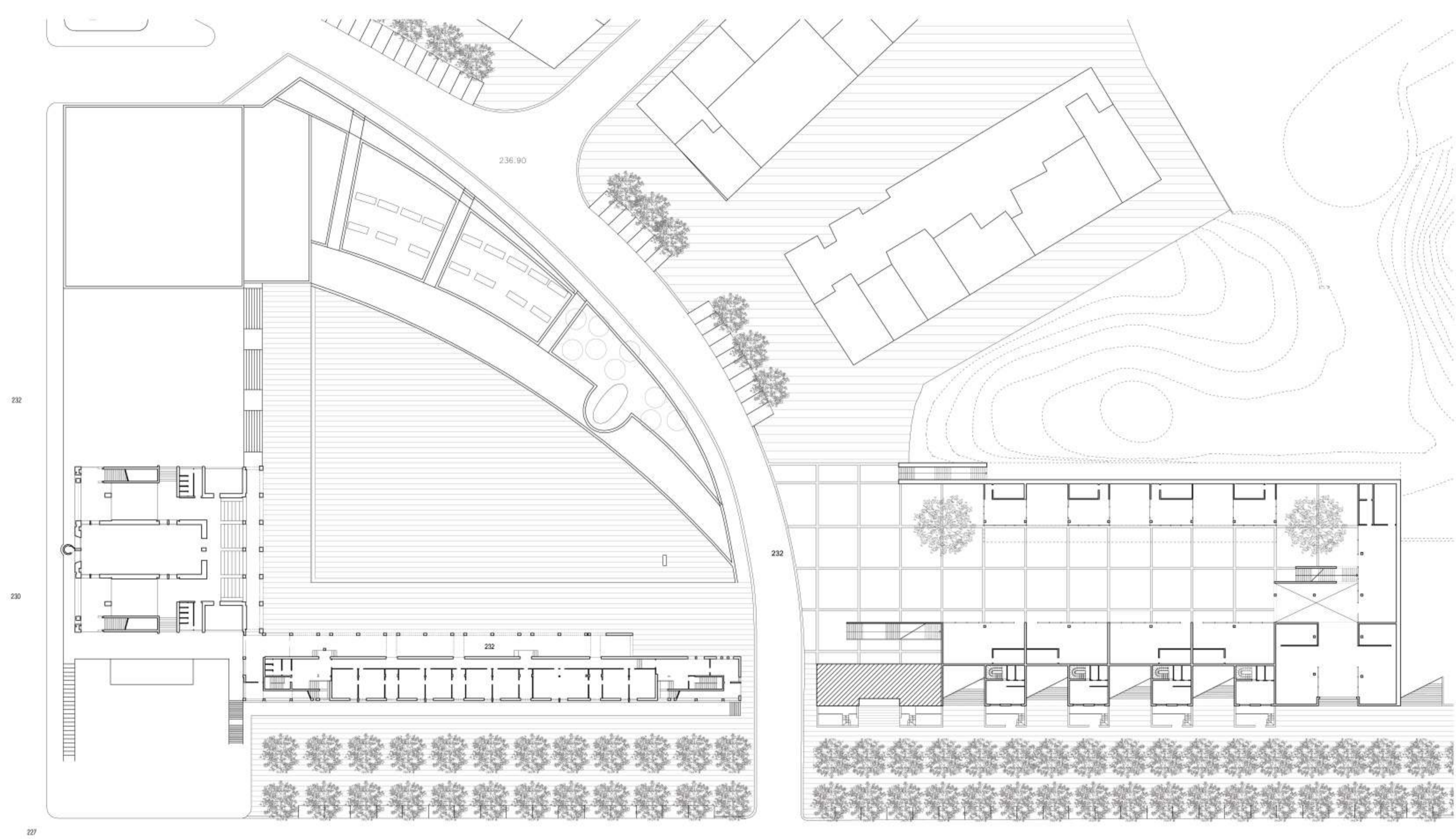

Dottorato di Ricerca in Progettazione Architettonica - XXII ciclo
 Sede Amministrativa: Università degli Studi di Palermo - Facoltà di Architettura
 Sedi Convenzionate: Università degli Studi di Napoli Federico II - Facoltà di Architettura
 Università degli Studi di Reggio Calabria - Facoltà di Architettura
 Università degli Studi di Pavia - Facoltà di Architettura
 Sede concorrente: Accademia di Belle Arti di Brera

Restauro del Moderno
Il Centro Civico di Oswald Mathias Ungers a Gibellina Nuova

Dottoranda: Fosca Miceli
 Tutor: Prof. Cesare Ajroldi
 Co-tutor: Prof. Francesco De Simone

Tav. 6 PROGETTO. Pianta a quota 6.00m (236 s.l.m.)
 scala 1:500





Università degli Studi di Palermo
 Dipartimento di Architettura
 Settore Disciplinare ICAR/14

232

Dottorato di Ricerca in Progettazione Architettonica - XXII ciclo
 Sede Conoscitrice: Università degli Studi di Palermo - Facoltà di Architettura
 Sede Conoscitrice: Università degli Studi di Napoli Federico II - Facoltà di Architettura
 Sede Conoscitrice: Università degli Studi di Reggio Calabria - Facoltà di Architettura
 Sede Conoscitrice: Università degli Studi di Parma - Facoltà di Architettura
 Sede Conoscitrice: Accademia di Belle Arti di Brera

Restauro del Moderno
Il Centro Civico di Oswald Mathias Ungers a Gibellina Nuova

Dottoranda: Fosca Miceli
 Tutor: Prof. Cesare Ajroldi
 Co-tutor: Prof. Francesco De Simone

Tav. 7 PROGETTO Pianta a quota 2.00 m (232 s.l.m.)
 scala 1:200



Dottorato di Ricerca in Progettazione Architettonica - XXII ciclo
 Sede Amministrativa: Università degli Studi di Palermo - Facoltà di Architettura
 Sedi Convenzionate: Università degli Studi di Napoli Federico II - Facoltà di Architettura
 Università degli Studi di Reggio Calabria - Facoltà di Architettura
 Università degli Studi di Parma - Facoltà di Architettura
 Sede concorrente: Accademia di Belle Arti di Brera

Restauro del Moderno
 Il Centro Civico di Oswald Mathias Ungers a Gibellina Nuova

Dottoranda: Fosca Miceli
 Tutor: Prof. Cesare Ajroldi
 Co-tutor: Prof. Francesco De Simone

Tav. 8 PROGETTO. Pianta a quota 6m (236 s.l.m.)
 scala 1:200

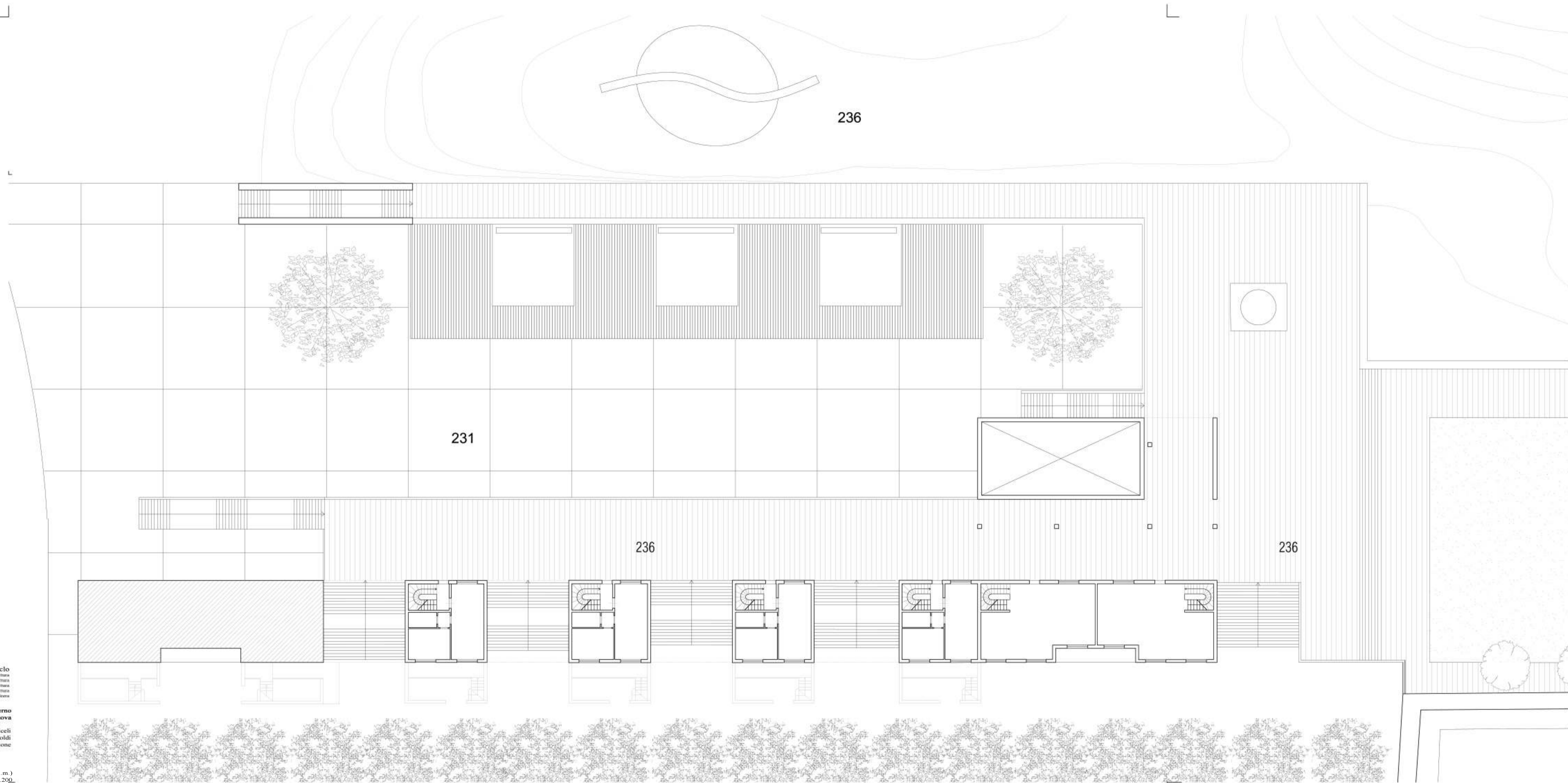



Università degli Studi di Palermo
 Dipartimento di Architettura
 Settore Disciplinare ICAR/14



Dottorato di Ricerca in Progettazione Architettonica - XXII ciclo
 Sede Amministrativa: Università degli Studi di Palermo - Facoltà di Architettura
 Sede Conoscitiva: Università degli Studi di Napoli Federico II - Facoltà di Architettura
 Università degli Studi di Reggio Calabria - Facoltà di Architettura
 Università degli Studi di Parma - Facoltà di Architettura
 Sede concorrente: Accademia di Belle Arti di Brera

Restauro del Moderno
Il Centro Civico di Oswald Mathias Ungers a Gibellina Nuova

Dottoranda: Fosea Miceli
 Tutor: Prof. Cesare Ajroldi
 Co-tutor: Prof. Francesco De Simone

Tav. 9 PROGETTO. Pianta a quota 8m (242 s.l.m.)
 scala 1:200

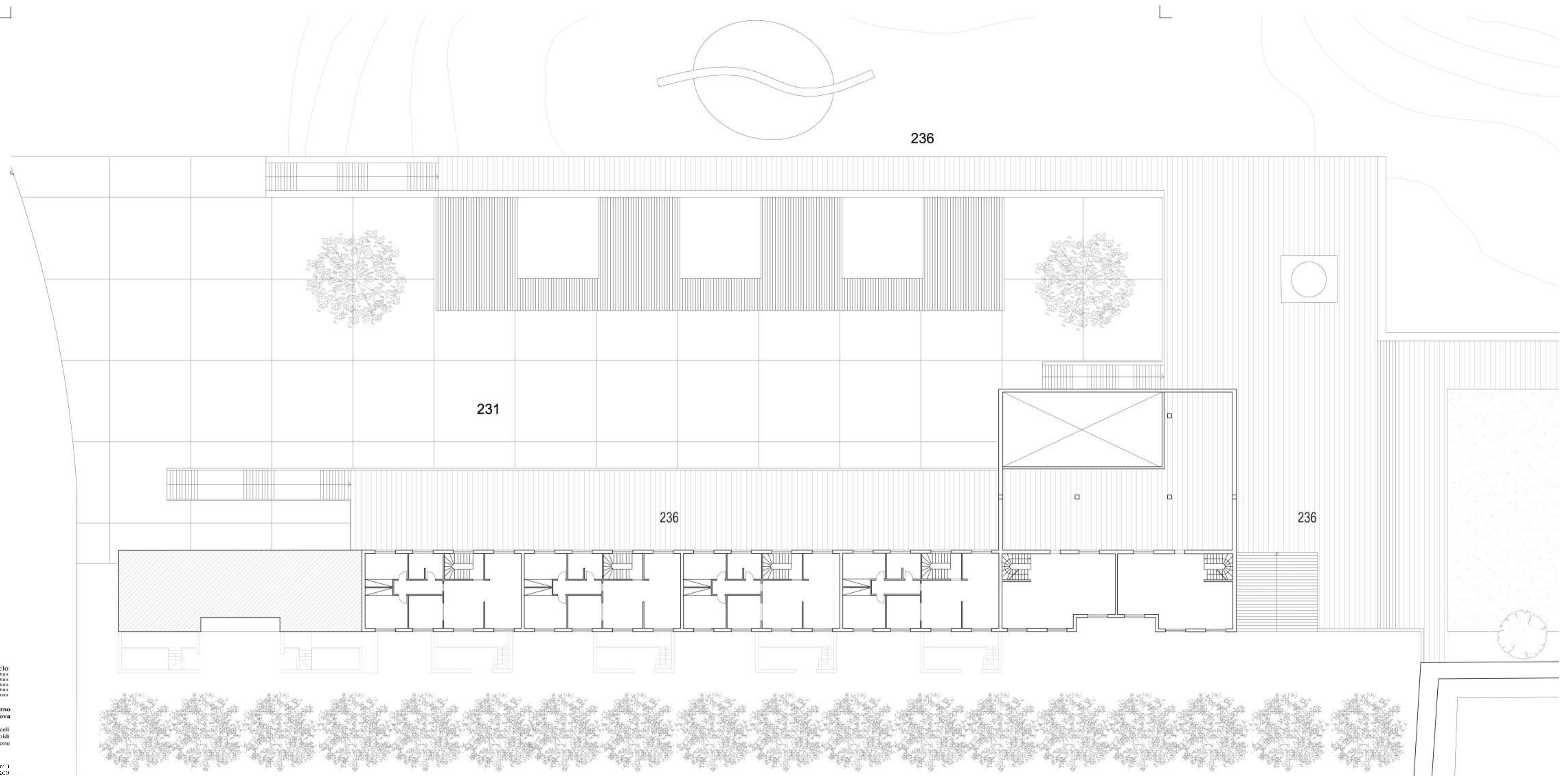



Università degli Studi di Palermo
Dipartimento di Architettura
Settore Disciplinare ICAR/14

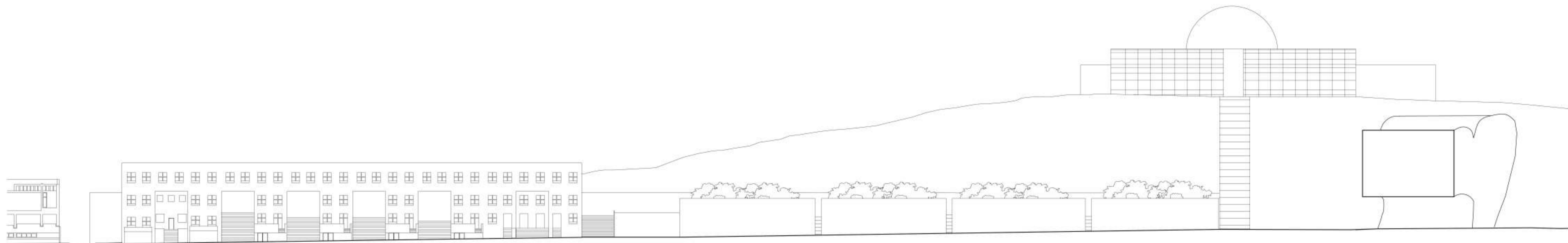

Dottorato di Ricerca in Progettazione Architettonica - XXII ciclo
Sede Amministrativa: Università degli Studi di Palermo - Facoltà di Architettura
Sedi Conoscitive: Università degli Studi di Napoli Federico II - Facoltà di Architettura
Università degli Studi di Reggio Calabria - Facoltà di Architettura
Università degli Studi di Parma - Facoltà di Architettura
Sede conoscitive: Accademia di Belle Arti di Brera

Restauro del Moderno
Il Centro Civico di Oswald Mathias Ungers a Gibellina Nuova

Dottoranda: Fosca Miceli
Tutor: Prof. Cesare Ajroldi
Co-tutor: Prof. Francesco De Simone

TA.V. 10 PROGETTO, Profilo longitudinale del Centro Civico AA'
SCALA 1:1000



Università degli Studi di Palermo
Dipartimento di Architettura
Settore Disciplinare ICAR/14

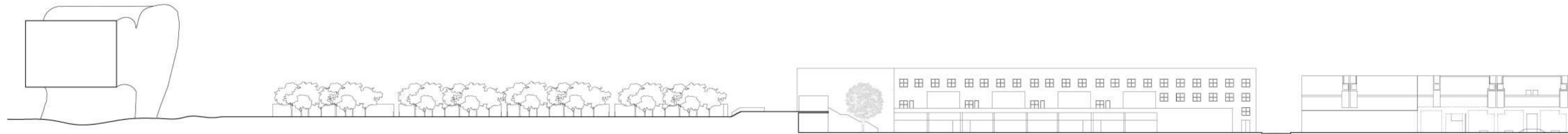

Dottorato di Ricerca in Progettazione Architettonica - XXII ciclo
Sede Amministrativa: Università degli Studi di Palermo - Facoltà di Architettura
Sedi Convenziate: Università degli Studi di Napoli Federico II - Facoltà di Architettura
Università degli Studi di Reggio Calabria - Facoltà di Architettura
Università degli Studi di Parma - Facoltà di Architettura
Sede concorrente: Accademia di Belle Arti di Brera

Restauro del Moderno
Il Centro Civico di Oswald Mathias Ungers a Gibellina Nuova

Dottoranda: Fosca Miceli
Tutor: Prof. Cesare Ajroldi
Co-tutor: Prof. Francesco De Simone

Tav. 11 PROGETTO. Sezione longitudinale del Centro Civico BB'
scala 1.1000



Università degli Studi di Palermo
Dipartimento di Architettura
Settore Disciplinare ICAR/14

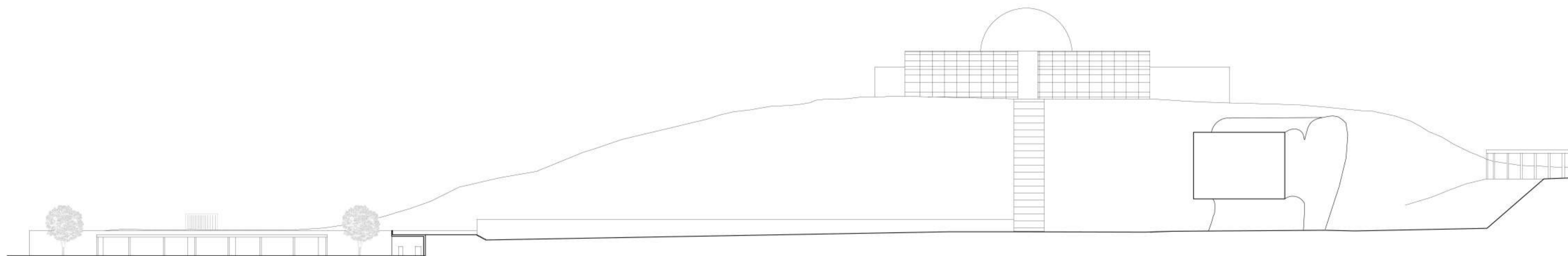

Dottorato di Ricerca in Progettazione Architettonica - XXII ciclo
Sede Amministrativa: Università degli Studi di Palermo - Facoltà di Architettura
Sedi Concorrate: Università degli Studi di Napoli Federico II - Facoltà di Architettura
Università degli Studi di Reggio Calabria - Facoltà di Architettura
Università degli Studi di Pavia - Facoltà di Architettura
Sede concorrente: Accademia di Belle Arti di Brera

Restauro del Moderno
Il Centro Civico di Oswald Mathias Ungers a Gibellina Nuova

Dottoranda: Fosca Miceli
Tutor: Prof. Cesare Ajroldi
Co-tutor: Prof. Francesco De Simone

Tav. 12 PROGETTO. Sezione longitudinale del Centro Civico CC*
scala 1:500





Università degli Studi di Palermo
Dipartimento di Architettura
Settore Disciplinare ICAR/14

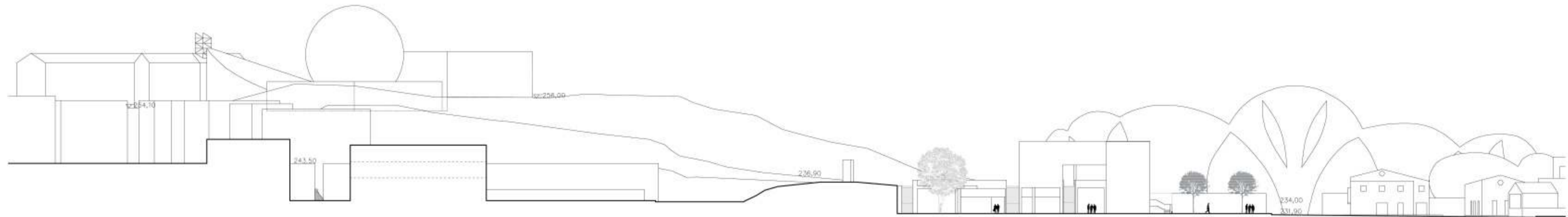

Dottorato di Ricerca in Progettazione Architettonica - XXII ciclo
Sede Amministrativa: Università degli Studi di Palermo - Facoltà di Architettura
Sedi Convenziate: Università degli Studi di Napoli Federico II - Facoltà di Architettura
Università degli Studi di Reggio Calabria - Facoltà di Architettura
Università degli Studi di Parma - Facoltà di Architettura
Sede concorrente: Accademia di Belle Arti di Brera

Restauro del Moderno
Il Centro Civico di Oswald Mathias Ungers a Gibellina Nuova

Dottoranda: Fosca Miceli
Tutor: Prof. Cesare Ajroldi
Co-tutor: Prof. Francesco De Simone

Tav. 13 PROGETTO. Sezione trasversale del Centro Civico DD'
scala 1:500



Università degli Studi di Palermo
 Dipartimento di Architettura
 Settore Disciplinare ICAR/14



Dottorato di Ricerca in Progettazione Architettonica - XXII ciclo
 Sede Amministrativa: Università degli Studi di Palermo - Facoltà di Architettura
 Sedi Concorrenti: Università degli Studi di Napoli Federico II - Facoltà di Architettura
 Università degli Studi di Reggio Calabria - Facoltà di Architettura
 Università degli Studi di Parma - Facoltà di Architettura
 Sede concorrente: Accademia di Belle Arti di Brera

Restauro del Moderno
Il Centro Civico di Oswald Mathias Ungers a Gibellina Nuova

Dottoranda: Fosca Miceli
 Tutor: Prof. Cesare Ajroldi
 Co-tutor: Prof. Francesco De Simone

Tav. 14 PROGETTO. Prospetti galleria urbana
 scala 1:200



Università degli Studi di Palermo
Dipartimento di Architettura
Settore Disciplinare ICAR/14

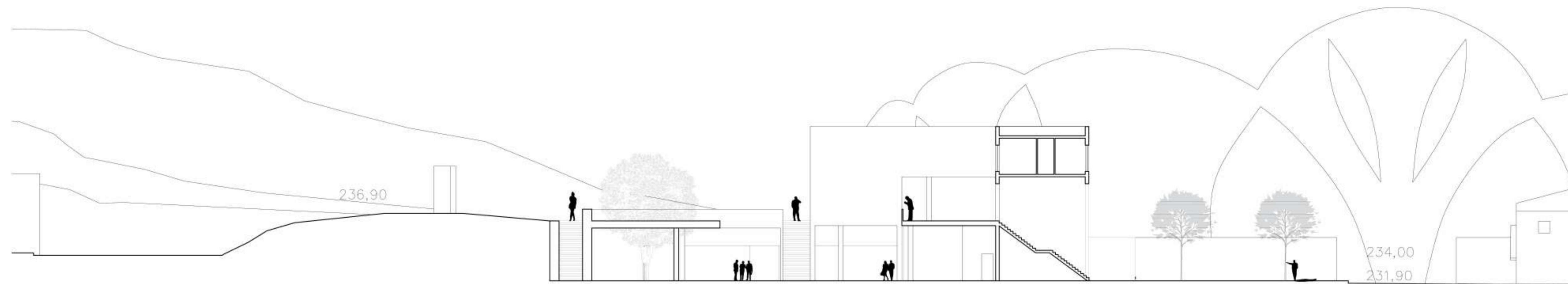

Dottorato di Ricerca in Progettazione Architettonica - XXII ciclo
Sede Amministrativa: Università degli Studi di Palermo - Facoltà di Architettura
Sedi Concorrenti: Università degli Studi di Napoli Federico II - Facoltà di Architettura
Università degli Studi di Reggio Calabria - Facoltà di Architettura
Università degli Studi di Parma - Facoltà di Architettura
Sede concorrente: Accademia di Belle Arti di Brera

Restauro del Moderno
Il Centro Civico di Oswald Mathias Ungers a Gibellina Nuova

Dottoranda: Fosca Miceli
Tutor: Prof. Cesare Ajroldi
Co-tutor: Prof. Francesco De Simone

Tav. 15 PROGETTO. Sezione trasversale del Centro Civico EE'
scala 1:200



Università degli Studi di Palermo
Dipartimento di Architettura
Settore Disciplinare ICAR/14

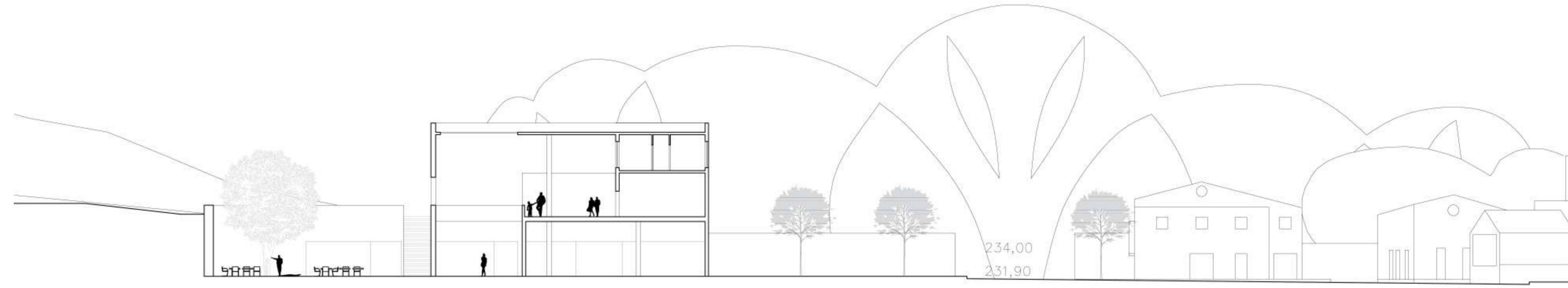

Dottorato di Ricerca in Progettazione Architettonica - XXII ciclo
Sede Amministrativa: Università degli Studi di Palermo - Facoltà di Architettura
Sedi Concorrenti: Università degli Studi di Napoli Federico II - Facoltà di Architettura
Università degli Studi di Reggio Calabria - Facoltà di Architettura
Università degli Studi di Parma - Facoltà di Architettura
Sede concorrente: Accademia di Belle Arti di Brera

Restauro del Moderno
Il Centro Civico di Oswald Mathias Ungers a Gibellina Nuova

Dottoranda: Fosca Miceli
Tutor: Prof. Cesare Ajroldi
Co-tutor: Prof. Francesco De Simone

Tav. 16 PROGETTO. Sezione trasversale del Centro Civico FP
scala 1:200



Università degli Studi di Palermo
Dipartimento di Architettura
Settore Disciplinare ICAR/14



Dottorato di Ricerca in Progettazione Architettonica - XXII ciclo
Sede Amministrativa: Università degli Studi di Palermo - Facoltà di Architettura
Sedi Concorrenti: Università degli Studi di Napoli Federico II - Facoltà di Architettura
Università degli Studi di Reggio Calabria - Facoltà di Architettura
Università degli Studi di Parma - Facoltà di Architettura
Sede concorrente: Accademia di Belle Arti di Brera

Restauro del Moderno
Il Centro Civico di Oswald Mathias Ungers a Gibellina Nuova

Dottoranda: Fosca Miceli
Tutor: Prof. Cesare Ajroldi
Co-tutor: Prof. Francesco De Simone





Università degli Studi di Palermo
Dipartimento di Architettura
Settore Disciplinare ICAR/14



Dottorato di Ricerca in Progettazione Architettonica - XXII ciclo
Sede Amministrativa: Università degli Studi di Palermo - Facoltà di Architettura
Sedi Convenziate: Università degli Studi di Napoli Federico II - Facoltà di Architettura
Università degli Studi di Reggio Calabria - Facoltà di Architettura
Università degli Studi di Parma - Facoltà di Architettura
Sede concorrente: Accademia di Belle Arti di Brera

Restauro del Moderno
Il Centro Civico di Oswald Mathias Ungers a Gibellina Nuova

Dottoranda: Fosca Miceli
Tutor: Prof. Cesare Ajroldi
Co-tutor: Prof. Francesco De Simone

