

Pianta della città di Palermo e dintorni (1920) redatta dall'Ufficio Tecnico di Napoli; studio del Sistema Ospedaliero dal medioevo al XX secolo

N°	Nome	Anno di fondazione	Anno di Abolizione o di trasformazione
CITTA' STORICA			
● SISTEMA OSPEDALIERO MEDIEVALE			
1	S. TEODORO	601	1626
2	S. ISIDORO	SEC. VII	1626
3	S. GIOVANNI IN CASTELLAM.	111	1431
4	S. ANTONIO	1391	1435
5	SS. QUARANTA MARTIRI	SEC. XIV	1603
6	S. BARTOLOMEO	1321	1943
7	S. GIACOMO		1431
8	S. GIOVANNI BATTISTA	1163	
9	S. MARIA DEI TEUTONICI	1160	1492
10	S. MARIA LA NUOVA	1339	1492
11	S. MARIA LA MISERICORDIA	SEC. XIV	1670
12	S. DIONIGI	II META'	
13	S. MARIA	300	161
14	S. CITA LUCCENTUM	META' 300	1628
15	TUTTI I SANTI	SEC. XIV	1428
16	ARCIVESCOVATO	SEC. XIV	1428
17	S. GIOVANNI DEI TARTARI	1278	ESISTENTE
18	SS. ANNUNZIATA	1356	1431
19	DEI PELLEGRINI	1421	ESISTENTE
20	S. ANNA	SEC. VI	
21	OSPEDALETTO	SEC. XIV	
22	S. MARIA DEL PORTO		
23	SS. TRINITA'		
24	CARITA'	PRIMI '400	
25	DEGLI SPAGNOLI		
26	OSPED. GRANDE E NUOVO		
● OSPEDALI DEL '500			
27	S. GIORGIO	1576	1592
28	FATEBENEFRAELLI	1588	1872
29	SPASIMO	1580	ESISTENTE
● OSPEDALI DEL '600 E '700			
30	SAN CARLO BORROMEO	1600	1635
31	DELLA VERDURA	1624	1626
32	VICARIA	1634	1837
33	DEI CONVALESCENTI	1635	1646
34	DEI SACERDOTI	1695	1696
35	DEI SACERDOTI	1696	ESISTENTE
36	DEI PELLEGRINI	1700	
● OSPEDALI DELL'800			
37	CARMINE	1837	1840
38	GANCIA	1837	1840
39	SAN DOMENICO	1837	1840
40	COLLEGIO MASSIMO	1837	1840
41	SAN COSMA	1837	1840
42	S. AGOSTINO	1837	1840
43	S. GREGORIO	1837	1840
44	SAN FRANCESCO SAVERIO	1852	1943
45	CONCEZIONE	1825	1940
46	ANNUNZIATA	1837	ESISTENTE
CITTA' MODERNA			
● SISTEMA OSPEDALIERO MEDIEVALE			
47	SAN TEODORO DE OCCISIS	1184	1790
48	SANTO SPIRITO	1173	1519
49	S. GIOVANNI DEI LEBBROSI	1071	1824
50	S. OLIVA	SEC. XIV	1626
51	S. MARIA DELLA SANITA'	SEC. XII	
52	S. AGATA LA PIETRA	1275	1663
53	SAN LEONARDO	SEC. XIV	1575
● OSPEDALI DEL '500			
54	CUBA	1575	1626
55	S. ANNA AL BORGO	SEC. XVI	
56	DEI SOSPETTI	SEC. XVI	
● OSPEDALI DEL '600 E '700			
57	LAZZARETTO DELLE CROCI	1624	1626
58	CONSALAZIONE	1624	1626
59	PUNTORE	1624	1626
60	LAZZARETTO	1624	1626
● OSPEDALI DELL'800			
61	CONSOLAZIONE	1837	1840
62	SESTO CASA	1837	1840
63	SAMPOLO	1837	1840
64	S. FRANCESCO DI PAOLA	1837	1840
65	S. TERESA	1802	1824
66	REAL CASA DEI MATTI	1824	1943
67	ZISA	1823	1864
68	GUADAGNA	FINE '800	ESISTENTE
● OSPEDALI DELL'900			
69	OSPEDALE PSICHIATRICO	1898	ESISTENTE
70	CIVICO E BENFRATELLI	1923	ESISTENTE
71	OSPIZIO MARINO	1874	ESISTENTE
72	POLICLINICO	1926	ESISTENTE
73	VILLA SOFIA		ESISTENTE
74	CLINICA UNIV. FELICIUZZA	1926	ESISTENTE
75	O S P E D . I S O L A M E N T O GUADAGNA	1926	ESISTENTE
76	SANATORIO F. INGRASSIA	1929	ESISTENTE
77	SANATORIO POPOLARE V. CERVELLO	1903	ESISTENTE
78	SANATORIO INFANTILE CASA DEL SOLE	1020	ESISTENTE
79	SANATORIO MARINO SALARIUM BUCCHERI	1919	ESISTENTE
● Sistema di rete antitubercolare			
80	DISPENSARIO AL PAPIRETO	1911	
81	DISPENSARIO DIURNO	1920-26	ESISTENTE
82	SANATORIO DIURNO DELLA CROCE ROSSA	1920	
83	DISPENSARIO ANTITUBERCOLARE MOLO	1936	ESISTENTE



1. Ospizio Marino (1874)
2. Sanatorio Villa Igiea (1899)
3. Sanatorio Cervello (1903)
4. Dispensario Banco di Sicilia (1909-1913)
5. Dispensario annesso Ospedale dei Bambini(1910ca.)
6. Istituto puericultura Solraium V.E.III (1912)
7. Ricreatorio Villa Giulia (1916-1918)
8. Asilo Lattanti (1919ca.)
9. Casa del Sole (1919ca.)
10. Aiuto Materno (1919 ca.)
11. Dispensario (pz Spasimo,1919 ca.)
12. Dispensario (vicolo soccorso all'Albergheria, 1919 ca.)
13. Dispensario (pz Concezione , 1919)
14. Giardino Inglese scuola all'aperto Paolo Wedekind
15. Ricreatorio educativo "Manfredi Lanza di Trabia" 1920.)
16. Dispensario (pz Kalsa, 1920ca.)
17. Dispensario contrada Giacalone a Monreale (1920 c.a)
18. Casa di salute privata via libertà
19. Dispensario (mura della Pace,1920)
20. Dispensario Diurno (1920-1925)
21. Dispensario antitubercolare Molo (1935)

Pianta della città di Palermo e dintorni (1920) redatta dall'ufficio tecnico di Napoli; studio del sistema dei "Congegni antitubercolari" della città di Palermo dal 1874 al 1935

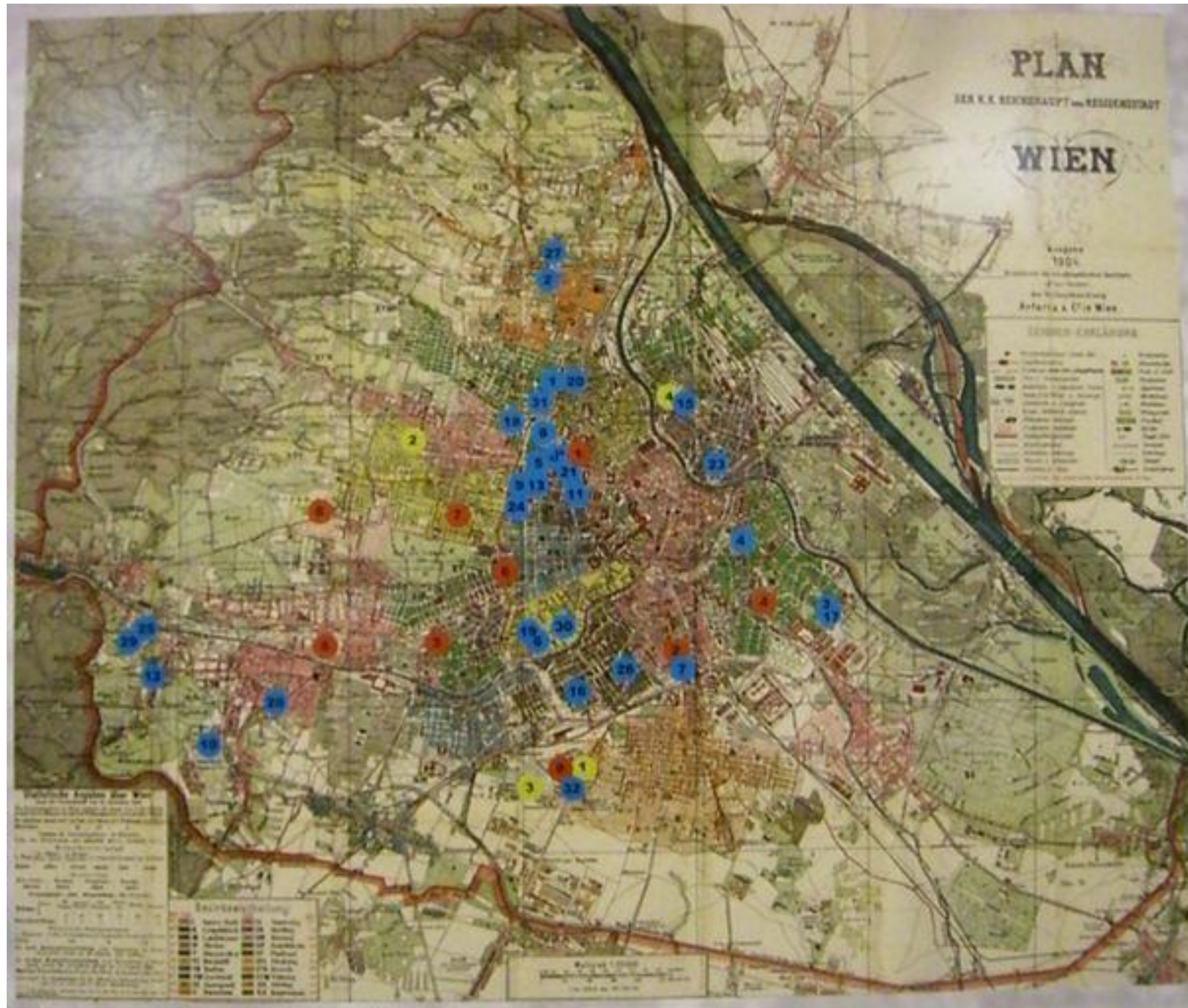

Plan der K.K. Reichshaupt- und Residenzstadt Wien, Karl Peucker, Wien 1904 (Wien: österreichische Nationalbibliothek, Kartensammlung)

Privatspitäler		
Nr.	Institution	Errichtung
1	Krankenhaus der israel. Kultusgemeinde, Wien XVII.	1793
2	Privat-Heilanstalt Ober-Döbling (Irrenanstalt), Wien XIX.	1820
3	Privat-Heilanstalt für Nerven- und Gemütskranke, Wien III.	1835
4	St. Elisabeth-Spital, Wien III.	1835
5	St. Anna Kinderspital, Wien IX.	1837
6	Krankenhaus der barmherzigen Schwestern, Wien VI.	1839
7	St. Josef-Kinderspital, Wien IV.	1842
8	Alte niederöstr. Landes-Irrenanstalt, Wien IX.	1853
9	Studentenspital, Wien VIII.	1861
10	Privat-Heilanstalt für Nerven-, Gemüts- und Geisteskranke, Wien XIII.	1863
11	Privat-Heilanstalt Dr. Eder, Wien VIII.	1865
12	Privat-Heilanstalt für Gemüts- und Nervenranke in Lainz, Wien XIII.	1872
13	Maria Theresien Frauen-Hospital, Wien VIII.	1872
14	Allgemeine Poliklinik, Wien XIX.	1872
15	Leopoldstädter Kinderspital, Wien II.	1873
16	Krankenhaus der Wiener Kaufmannschaft, Wien V.	1874
17	Kronprinz Rudolf-Kinderspital, Wien III.	1875
18	Haus der Barmherzigkeit, Wien XVIII.	1875
19	Lebenswärtisches homöopathisches Kinderspital, Wien VI.	1878
20	Karolinen-Kinderspital, Wien IX.	1878
21	Privatanstalt für Augenranke, Wien IX.	1882
22	Sanatorium Dr. Löw, Wien IX.	1882
23	Krankenhaus der barmherzigen Brüder, Wien II.	1884 (Neubau)
24	Privat-Hospital Dr. Vajda, Wien VIII.	1885
25	Sanatorium Hacking, Wien XIII.	1888
26	Klosterspital zum hl. Franz von Assisi, Wien V.	1890 (Neubau)
27	Rudolfinehaus, Wien XIX.	1894
28	Sanatorium Wenzgasse, Wien XIII.	1897
29	Sanatorium für Nervenranke, Wien XIII.	1898
30	Kaiser Franz Josef-Ambulatorium, VI.	1899
31	Evangelisches Diakonissenhaus, Wien XVIII.	1901
32	Kaiserin Elisabeth-Wöchnerinnenheim, Wien X.	1901

Öffentliche Spitäler		
Nr.	Institution	Errichtung
1	k. k. Allgemeine Krankenhaus, Wien IX.	1784
2	k. k. Krankenhaus Wieden, Wien IV.	1841
3	k. k. Kaiserin Elisabeth-Spital, Wien XIV.	1857, Neubau 1883
4	k. k. Krankenanstalt Rudolf-Stiftung, Wien III.	1858
5	k. k. Rochus-Spital, Wien XIII.	1860
6	k. k. Krankenhaus Erzherzogin Sophie-Spitalsstiftung, Wien VII.	1880
7	k. k. Kronprinzessin Stephanie-Spital, Wien XVI.	1885
8	k. k. Wilhelminen-Spital, Wien XVI.	1891
9	k.k. Kaiser Franz Josef-Spital, Wien X.	1892

Gemeindespitäler		
Nr.	Institution	Errichtung
1	Epidemiespital Favoriten, Wien X.	1873
2	Epidemiespital Hernals, Wien XVII.	1882
3	Epidemiespital Meidling, Wien XII.	1887
4	Epidemiespital Leopoldstadt, Wien II.	1892

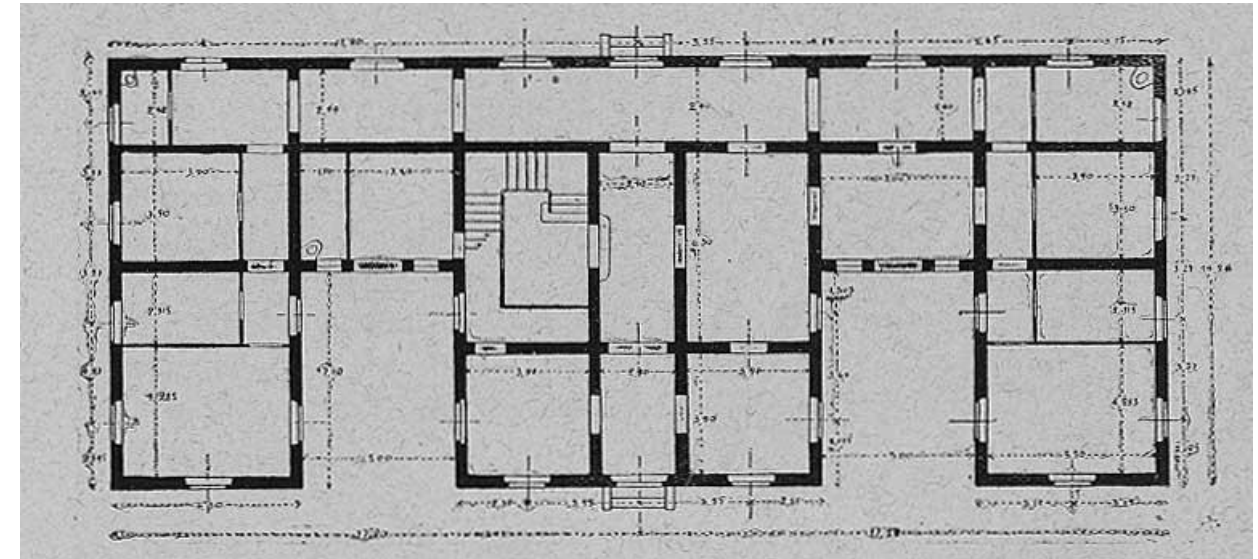

Dispensario Banco di Sicilia (1909-1813); piazza Peranni Palermo, E. Basile; foto storica del prospetto e pianta piano terra, (ASP)

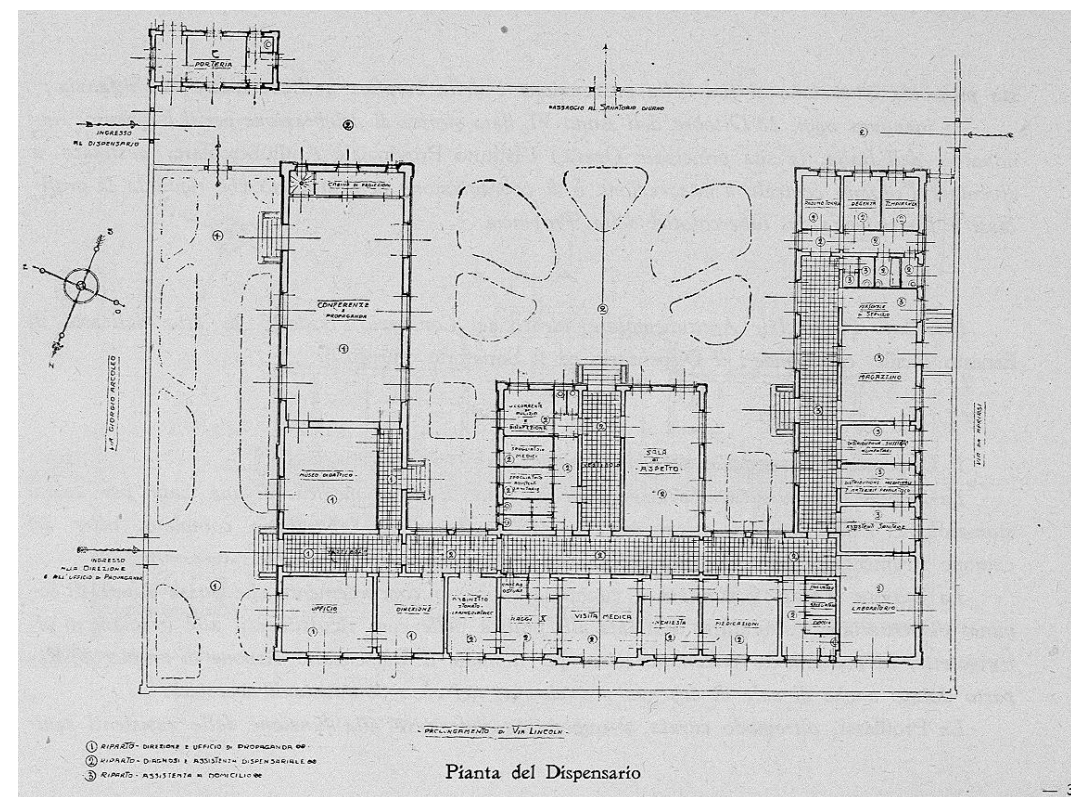

Dispensario Diurno (1920-28); via Giorgio Arcoleo, progetto E. Basile; Foto storica del prospetto e pianta piano terra, (ASP)

DISPENSARIO ANTITUBERCOLARE DI VIA GIORGIO ARCOLEO
PLANIMETRIA GENERALE
SCALA 1:500

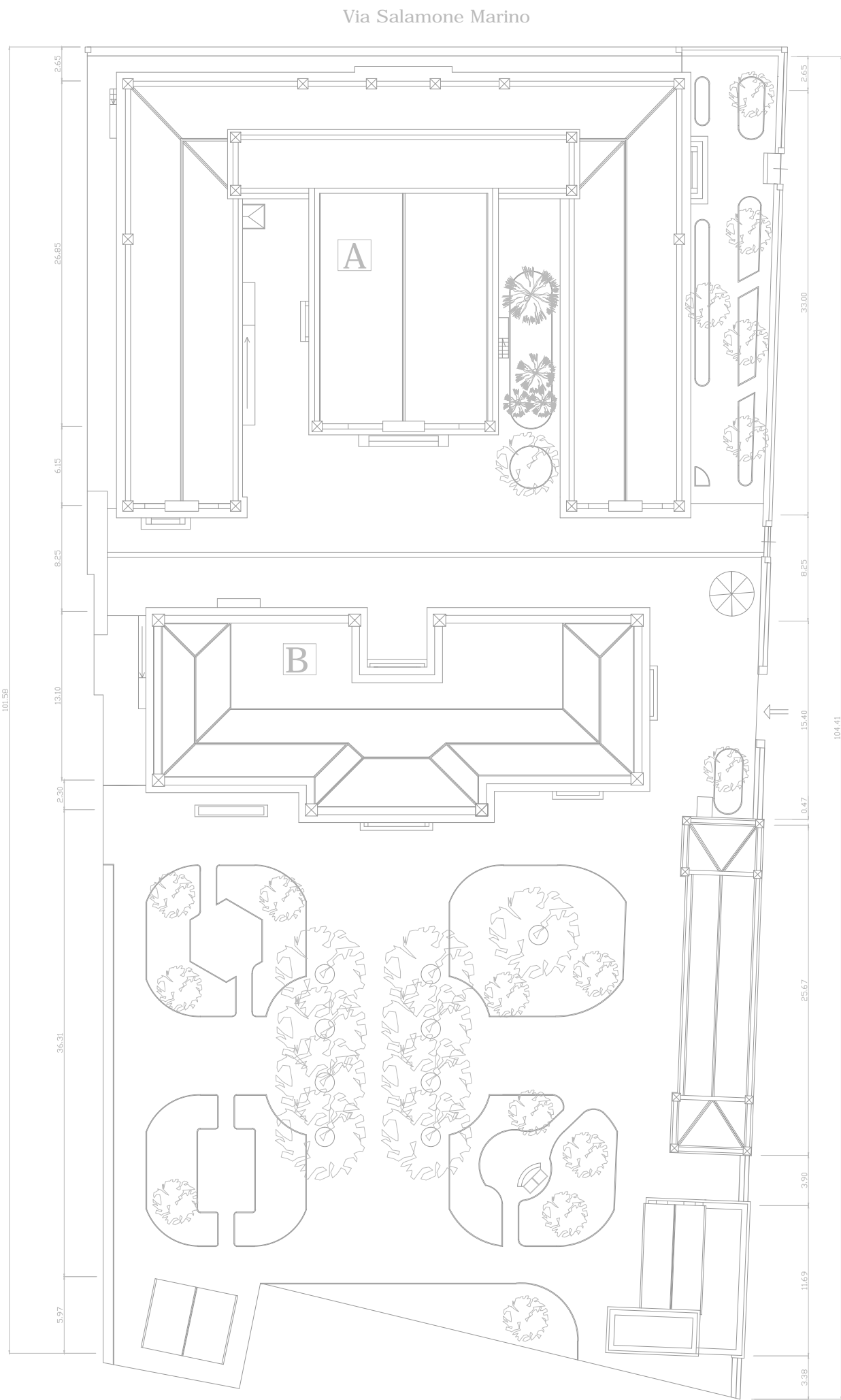

Via Salamone Marino

Via Giorgio Arcoleo



DISPENSARIO ANTITUBERCOLARE DI VIA GIORGIO ARCOLEO
PIANTA PIANO SEMINTERRATO
SCALA 1:200

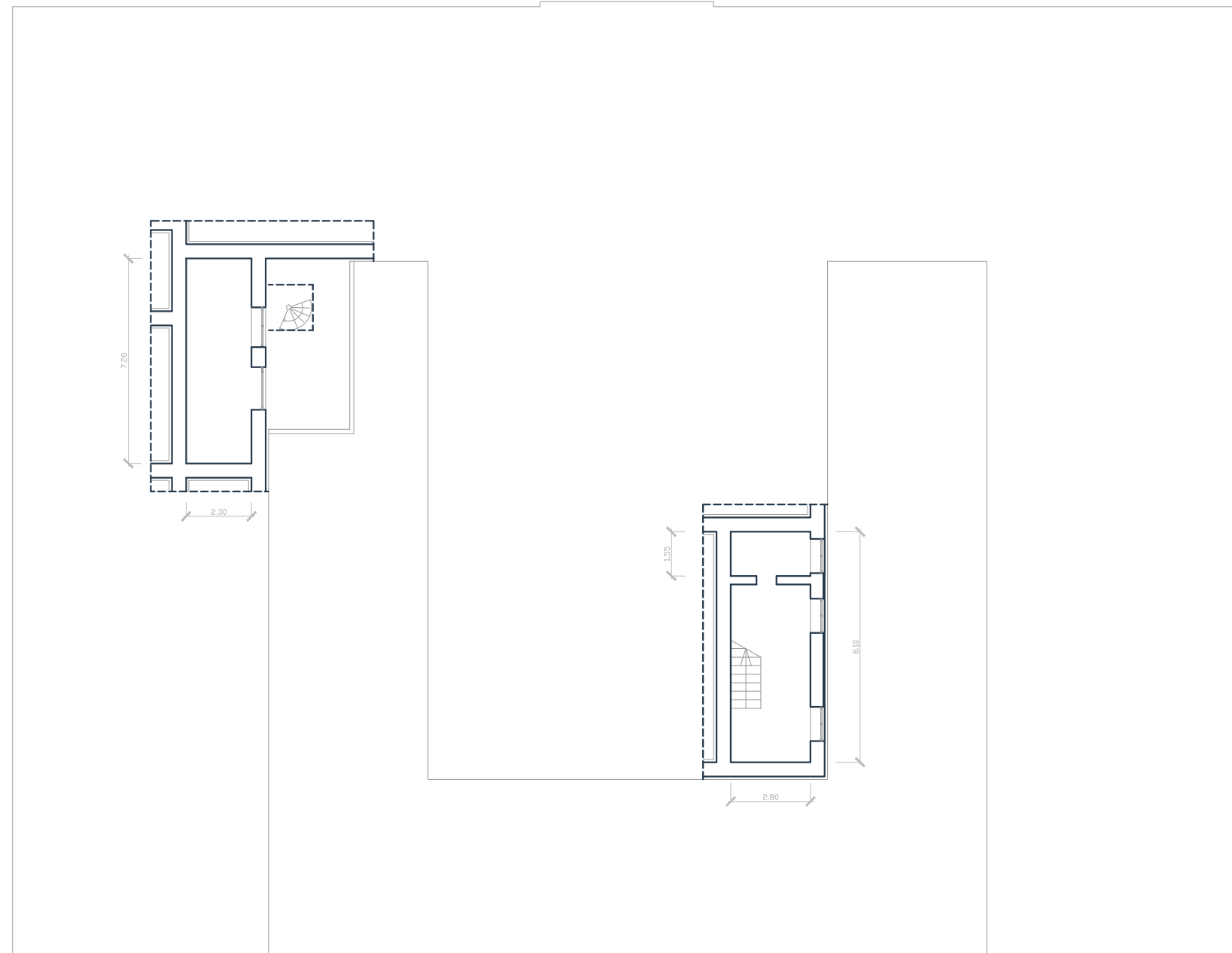

DISPENSARIO ANTITUBERCOLARE DI VIA GIORGIO ARCOLEO
PIANTA PIANO TERRA
SCALA 1:200

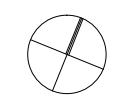
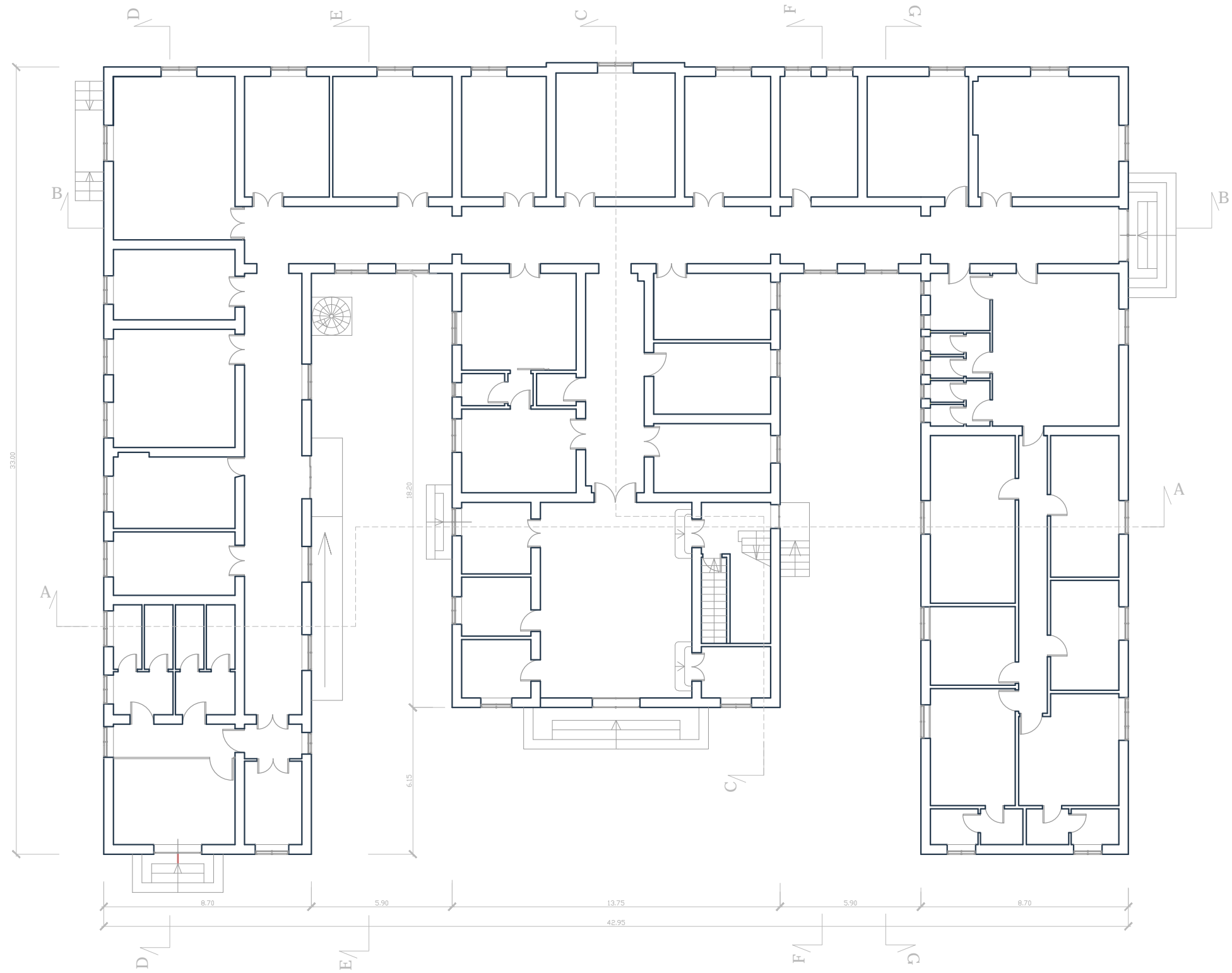

DISPENSARIO ANTITUBERCOLARE DI VIA GIORGIO ARCOLEO
PIANTA PIANO PRIMO
SCALA 1:200

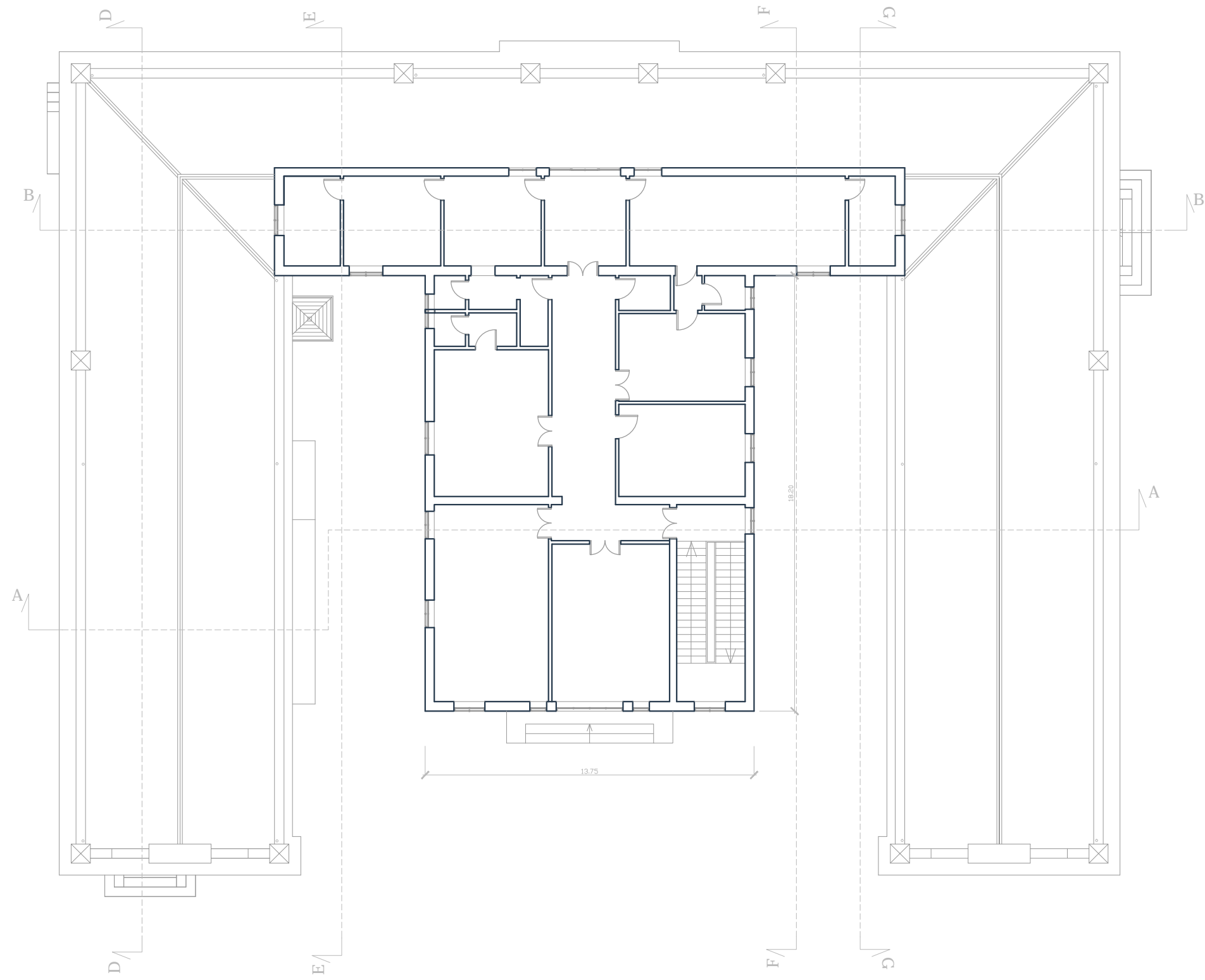

DISPENSARIO ANTITUBERCOLARE DI VIA GIORGIO ARCOLEO
PIANTA PIANO COPERTURE
SCALA 1:200

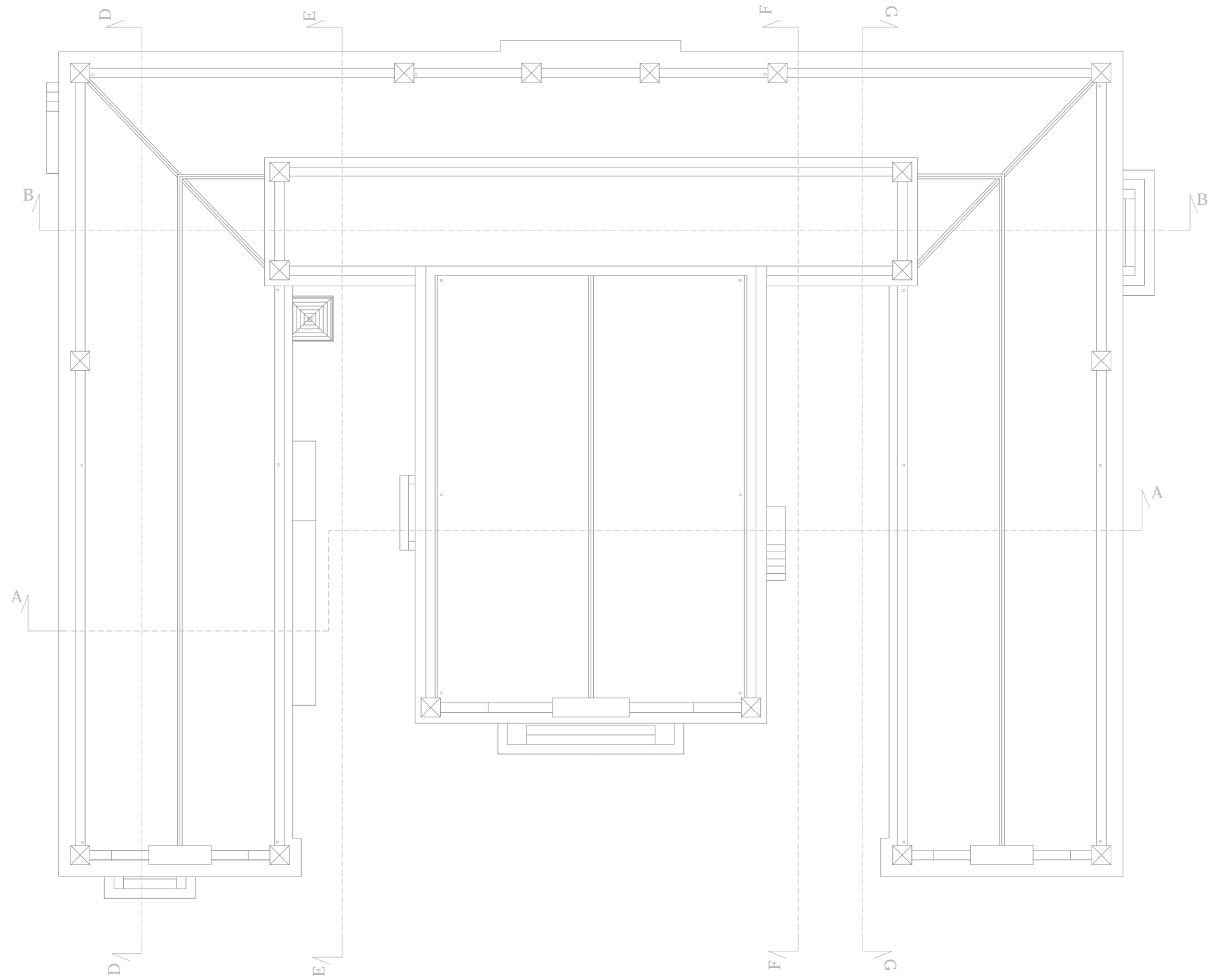

DISPENSARIO ANTITUBERCOLARE DI VIA GIORGIO ARCOLFO
PROSPETTI
SCALA 1:200

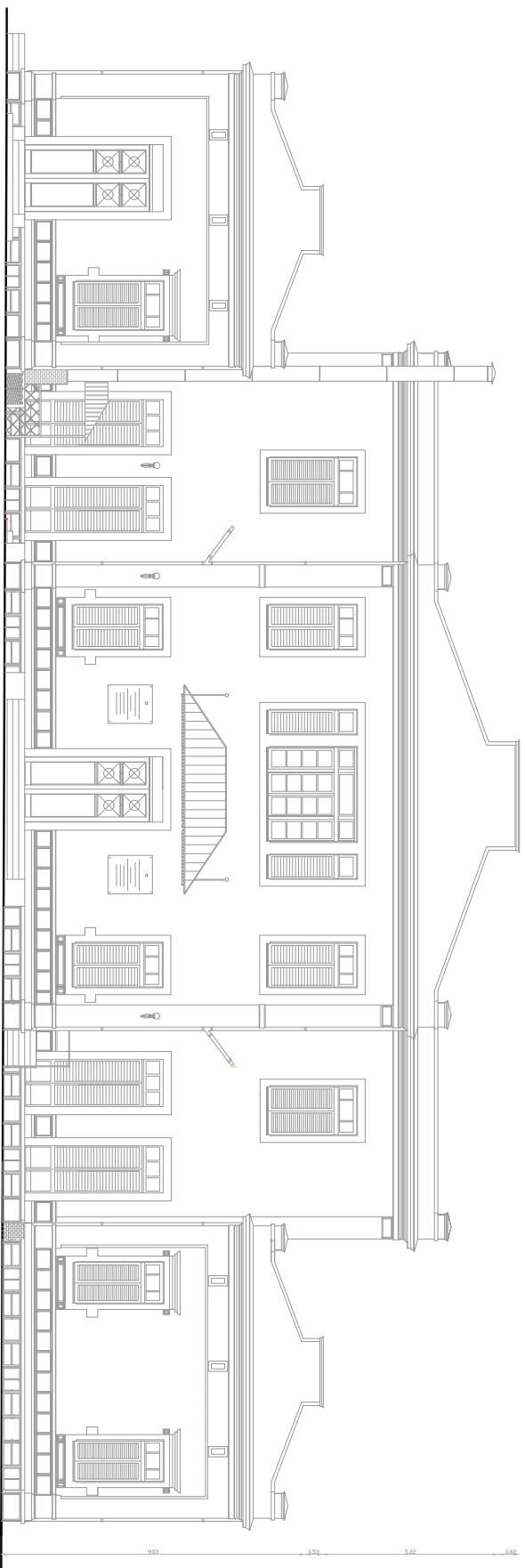

PROSPETTO S-E
SCALA 1:200

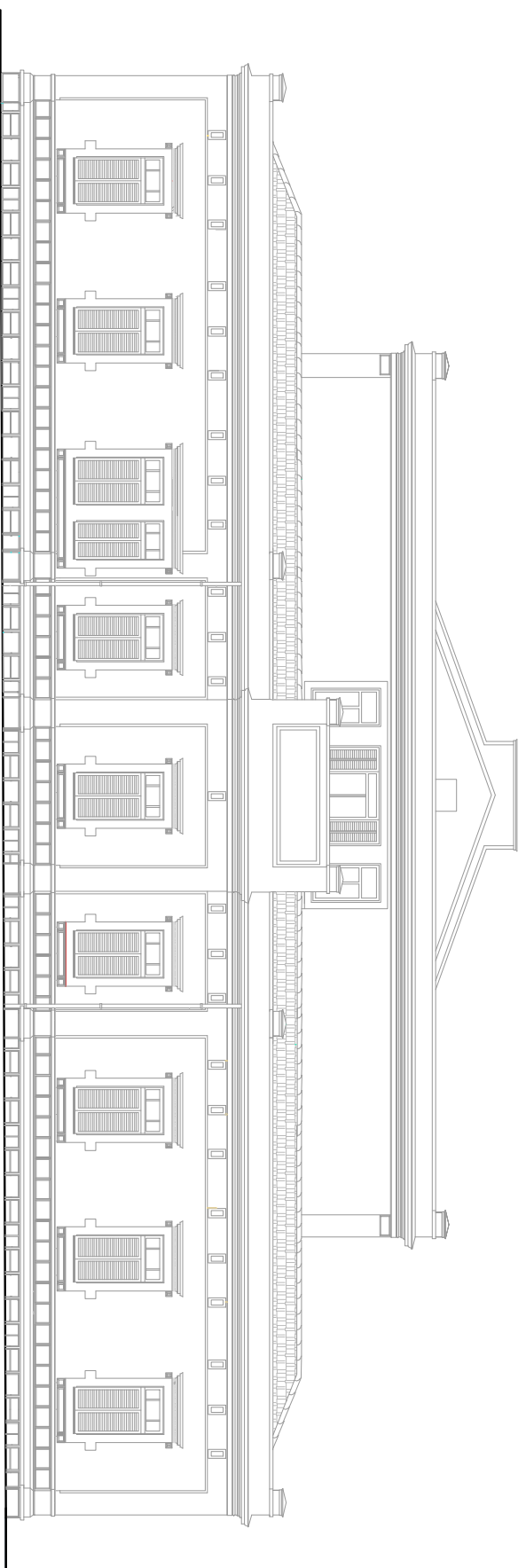

PROSPETTO N-O
SCALA 1:200

DISPENSARIO ANTITUBERCOLARE DI VIA GIORGIO ARCOLEO
PROSPETTI
SCALA 1:200

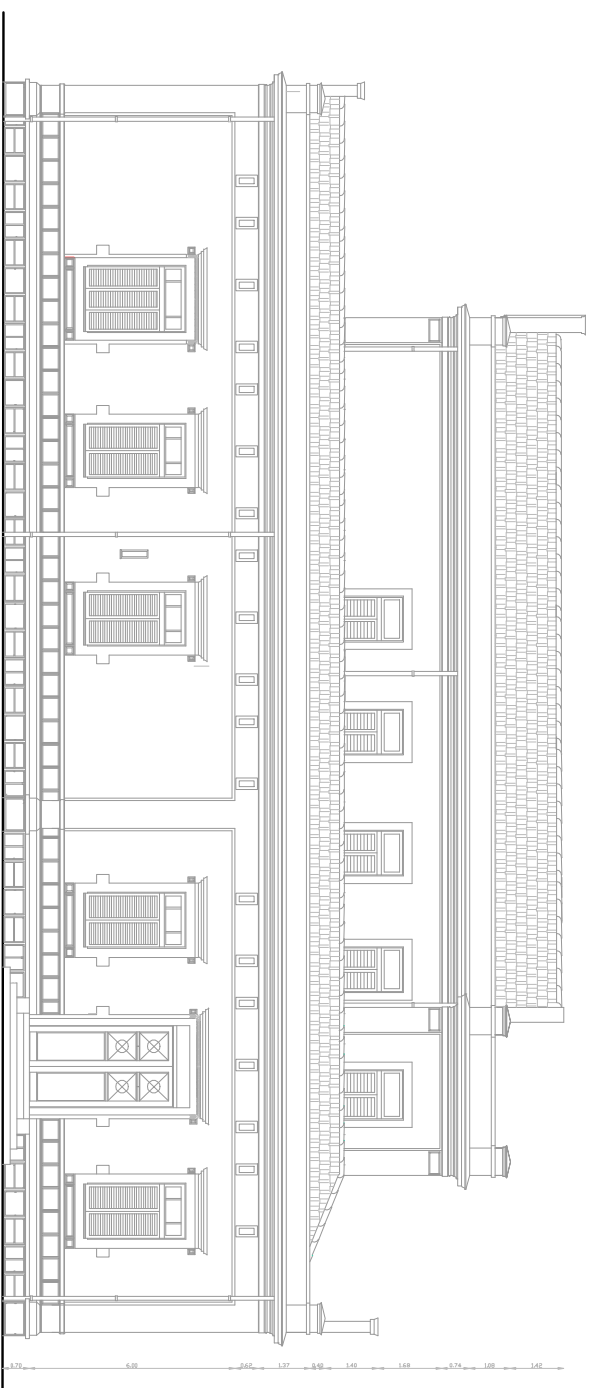

PROSPETTO N-E
SCALA 1:200

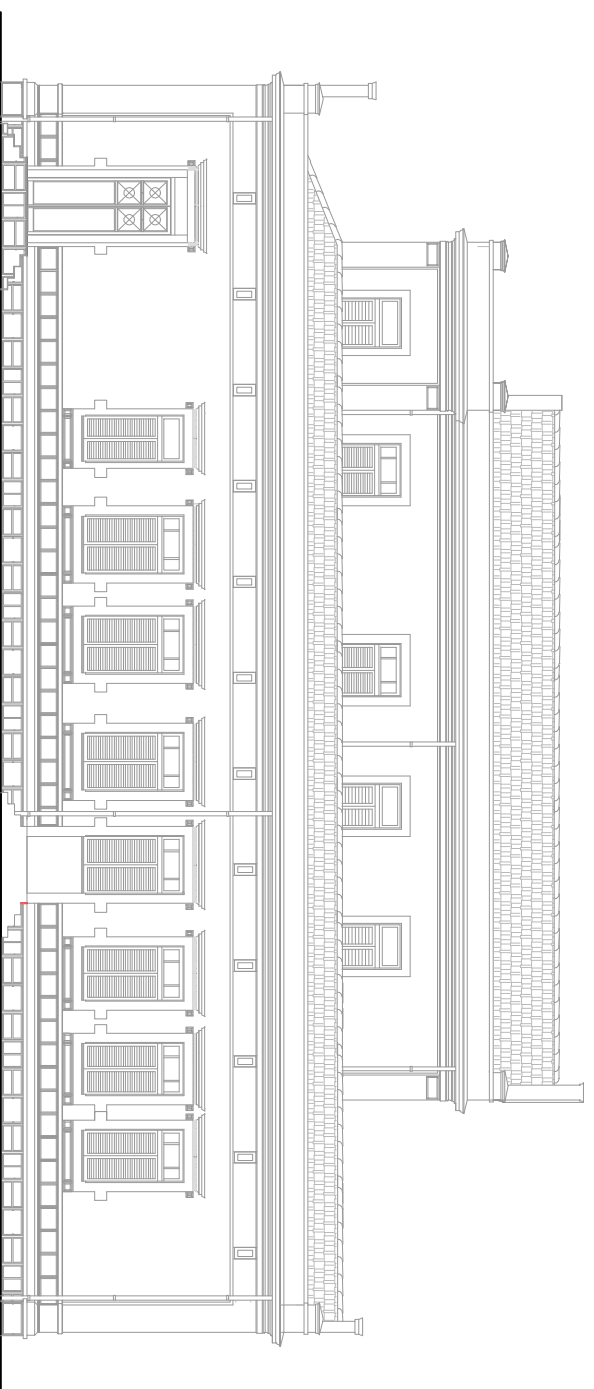

PROSPETTO S-O
SCALA 1:200

DISPENSARIO ANTITUBERCOLARE DI VIA GIORGIO ARCOLEO
SEZIONI
SCALA 1: 200

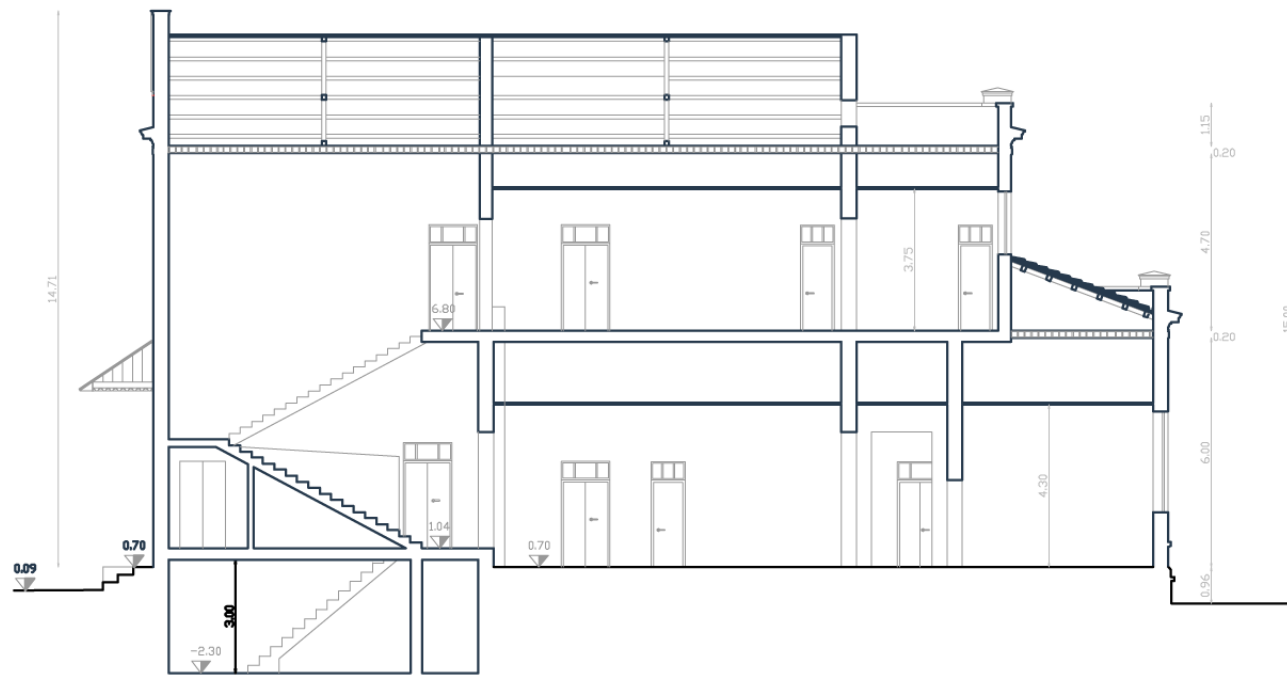

SEZIONE C - C



SEZIONE D - D

DISPENSARIO ANTITUBERCOLARE DI VIA GIORGIO ARCOLEO
SEZIONI
SCALA 1: 200

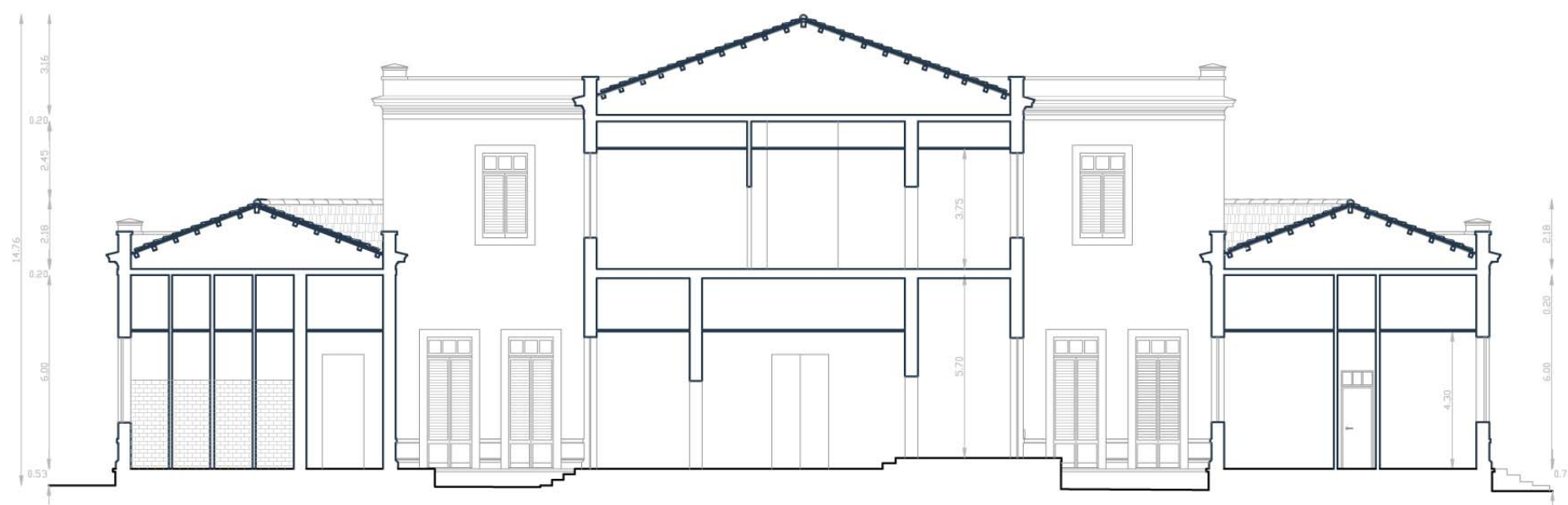

SEZIONE A-A

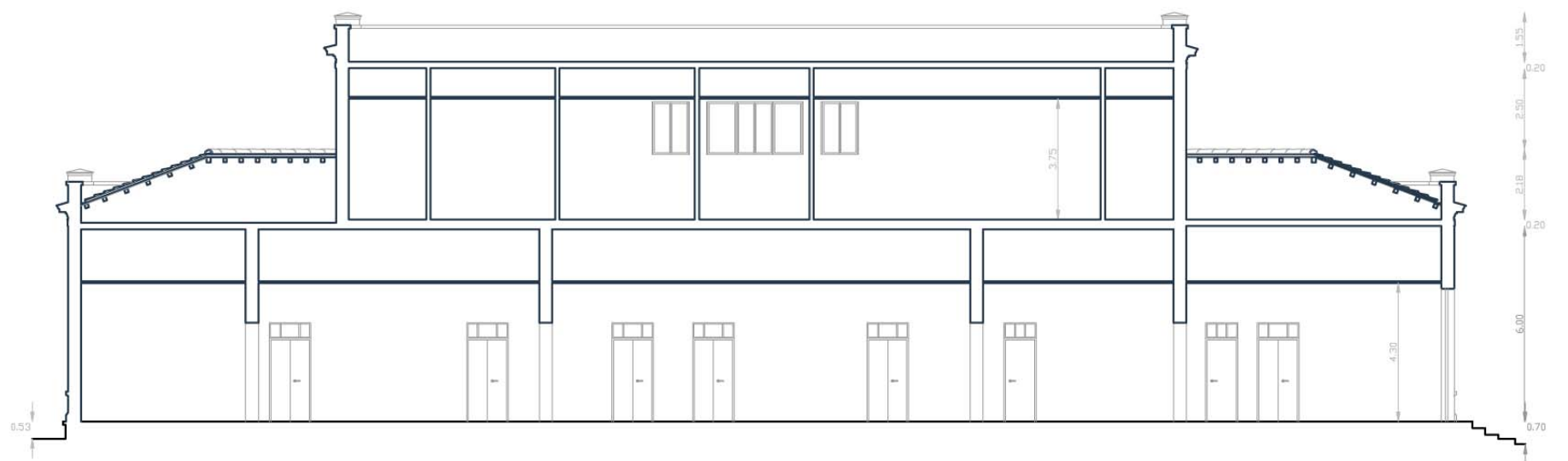

SEZIONE B - B

DISPENSARIO ANTITUBERCOLARE DI VIA GIORGIO ARCOLEO
SEZIONI
SCALA 1:200

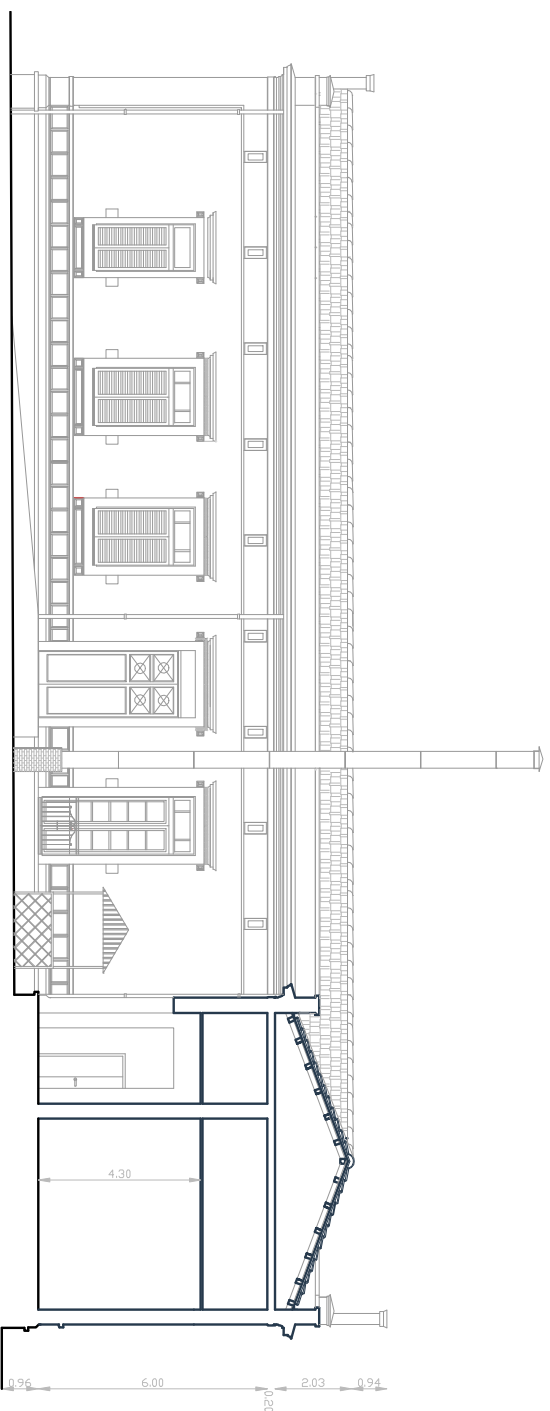

SEZIONI E-E
SCALA 1:200

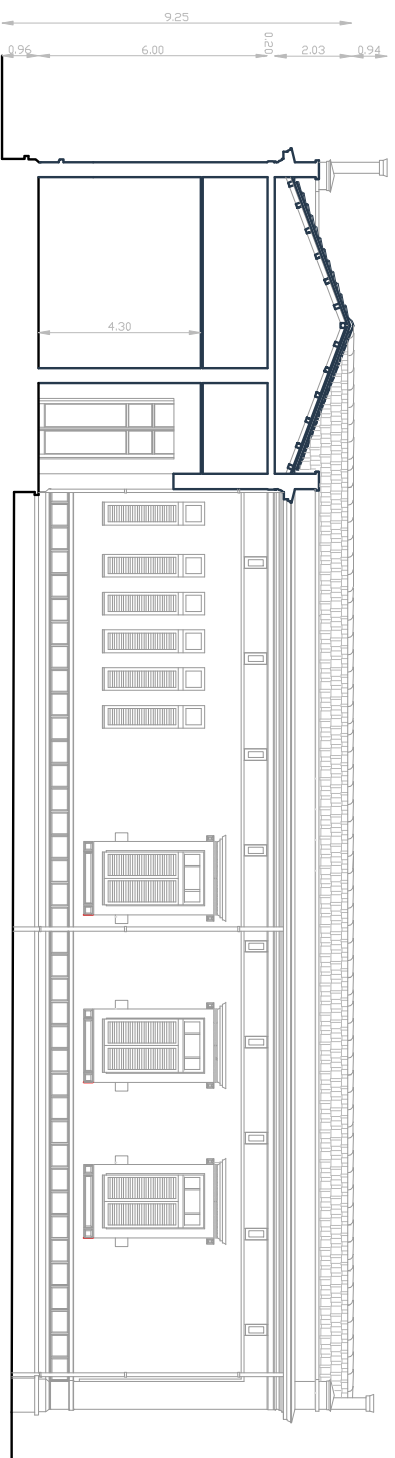

SEZIONI G-G
SCALA 1:200

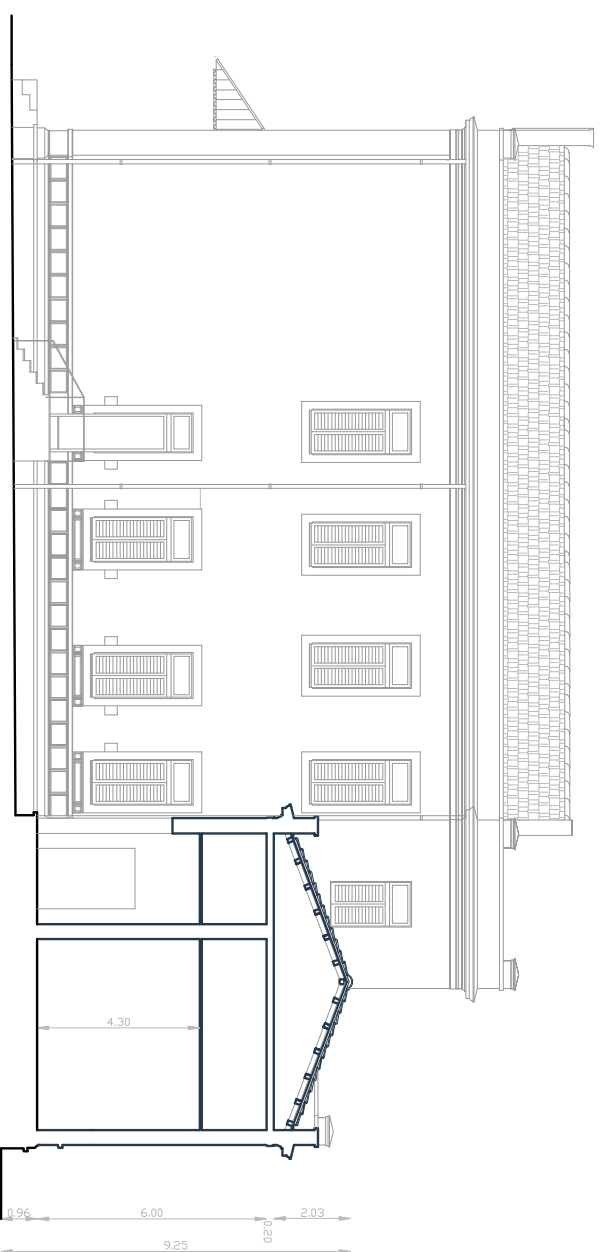

SEZIONI F-F
SCALA 1:200

**SANATORIO DIURNO DI VIA GIORGIO ARCOLEO
PIANTA PIANO TERRA
SCALA 1:200**

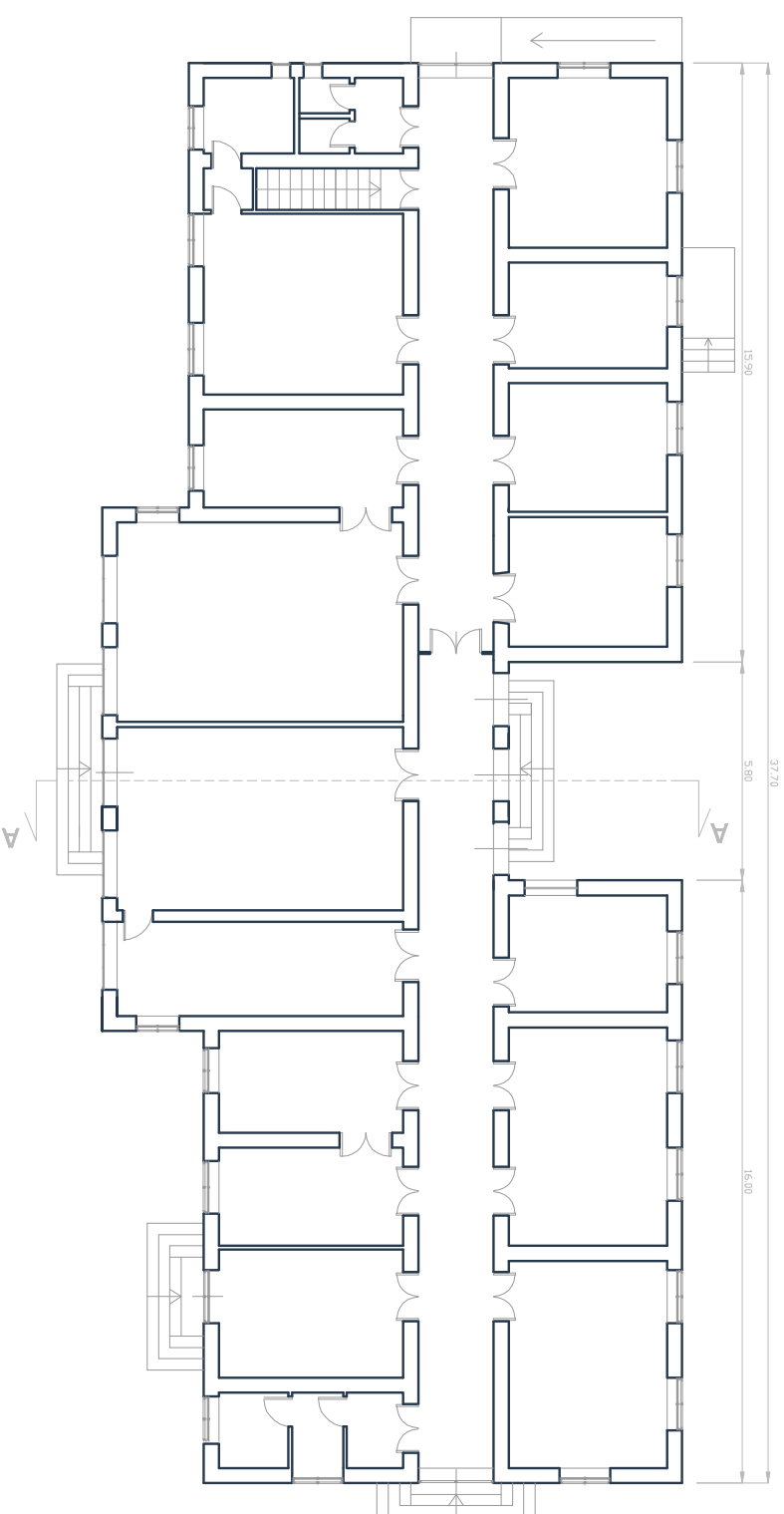

**PIANTA PIANO CANTINATO
SCALA 1:200**

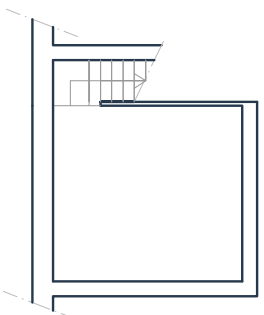

**PIANTA PIANO COPERTURE
SCALA 1:200**

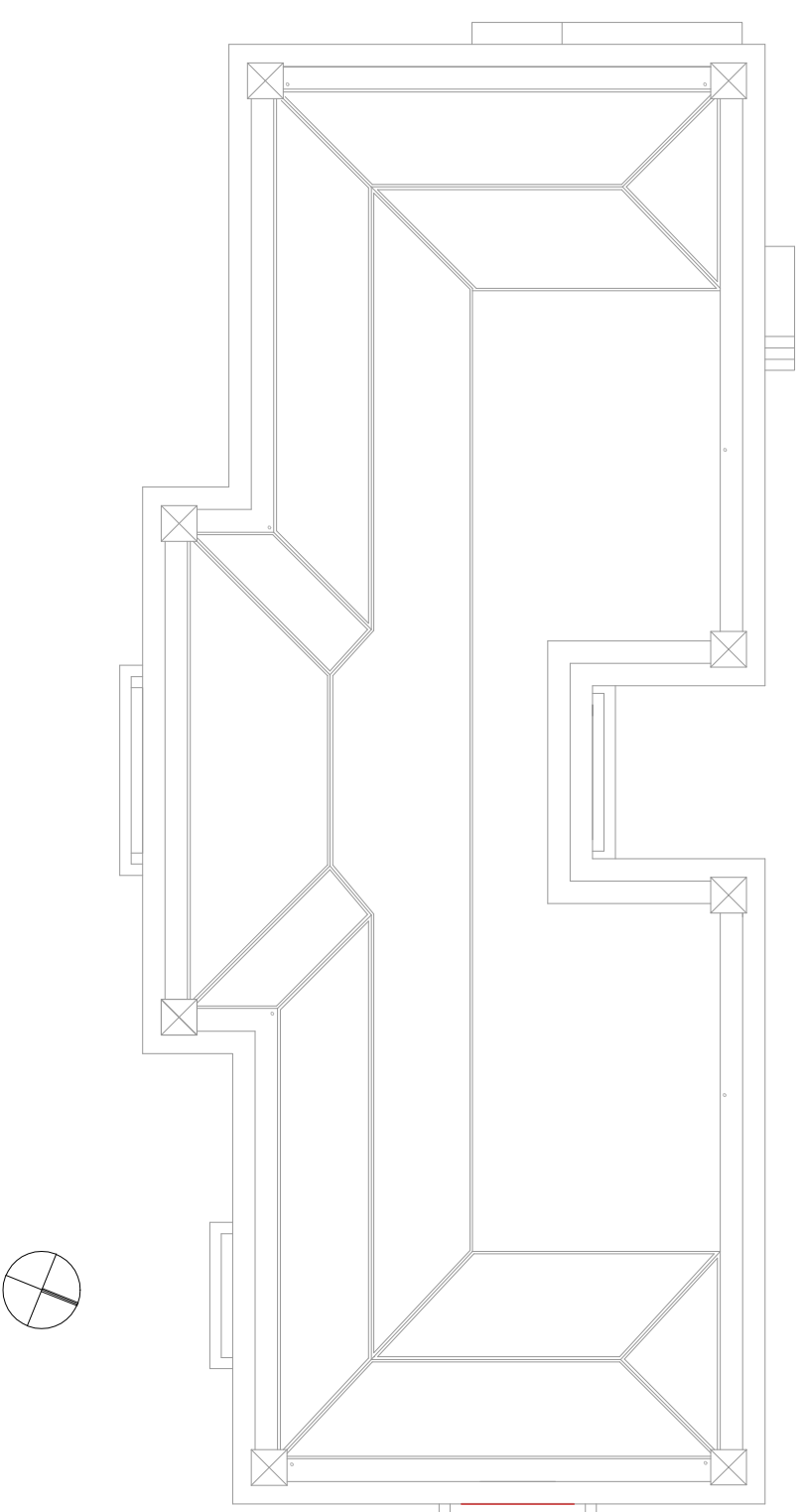

**SANATORIO DIURNO DI VIA GIORGIO ARCOLEO
PROSPETTI E SEZIONE
SCALA 1:200**

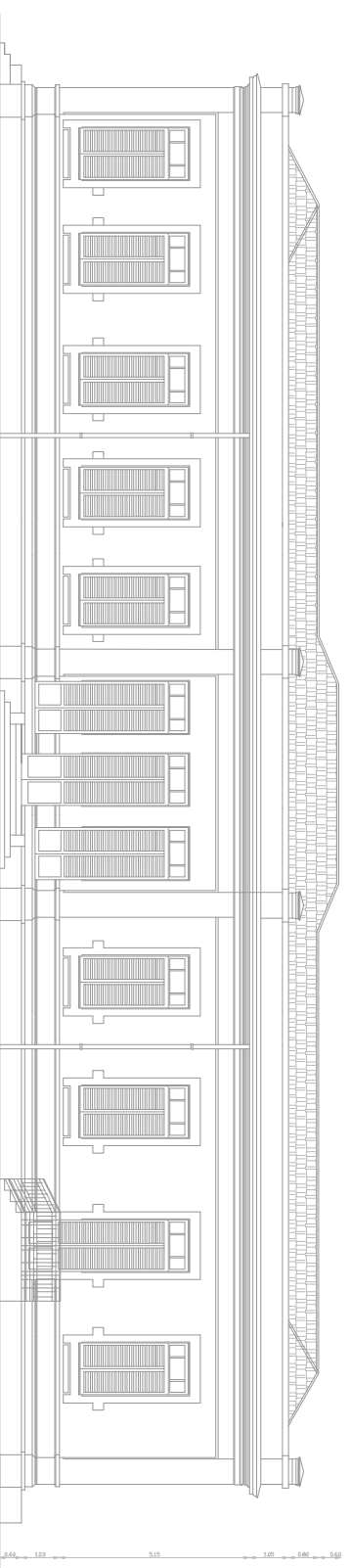

**PROSPETTO N-O
SCALA 1:200**

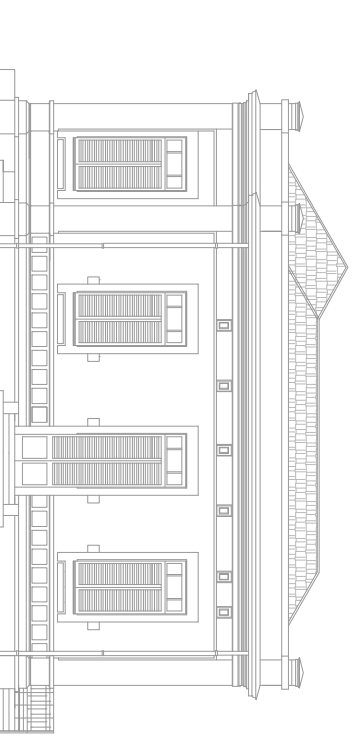

**PROSPETTO S-O
SCALA 1:200**

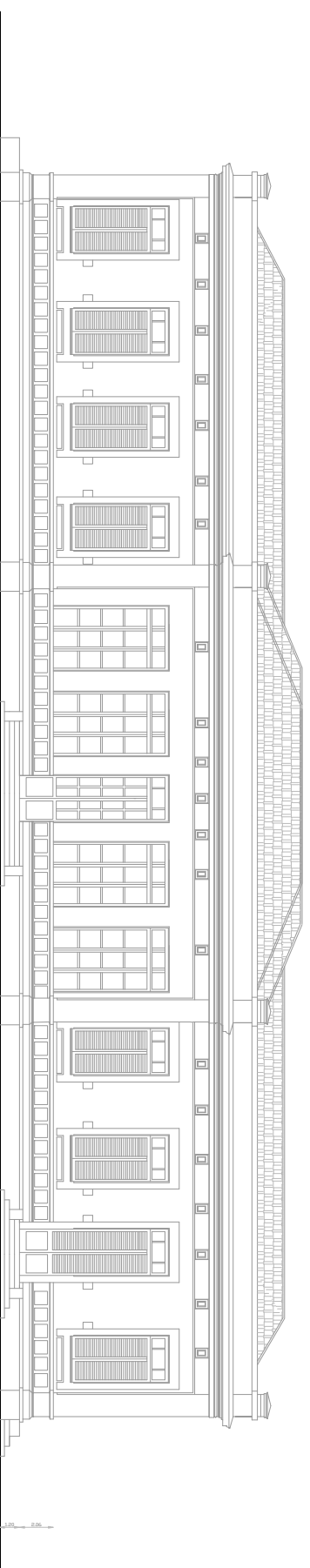

**PROSPETTO S-E
SCALA 1:200**

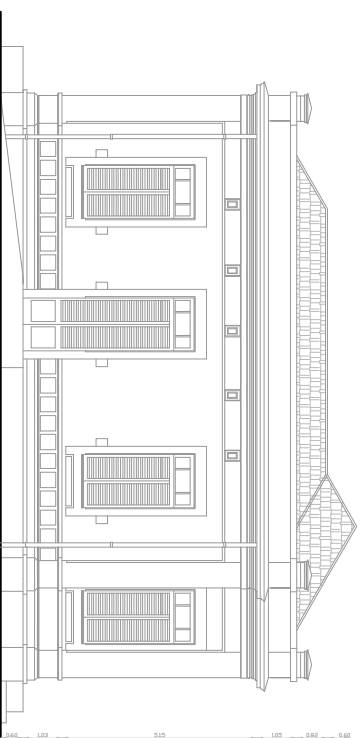

**PROSPETTO N-E
SCALA 1:200**

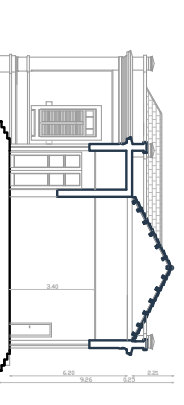

**SEZIONE A-A
SCALA 1:200**