



Società Italiana Multidisciplinare per la Prevenzione
delle Infezioni nelle Organizzazioni Sanitarie

4° CONGRESSO NAZIONALE



TORINO
10-12 MAGGIO 2010

Programma



precisione controllo risultato



WASP



**Qualità e sicurezza
delle prestazioni:
più libertà di pensiero e d'azione**

Una strategia di automazione
per uno standard affidabile
nei risultati dei test di laboratorio

ada
www.adaweb.it

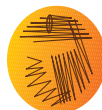
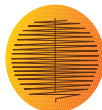

COMITATI E SEGRETERIE

Presidente del Congresso

C. Curti (Milano)

Presidente Onorario

G. Marchiaro (Torino)

Comitato Scientifico

Silvio Brusaferrò (Udine)	Germano Pellegata (Milano)
Cesarina Curti (Milano)	Nicola Petrosillo (Roma)
Marcello D'Errico (Ancona)	Gaetano Privitera (Pisa)
Gianfranco Finzi (Bologna)	Vilma Rigobello (Torino)
Antonio Goglio (Bergamo)	Roberto Serra (Torino)
Giuseppe Ippolito (Roma)	Paolo Spolaore (Castelfranco Veneto)
Patrizia Lobati (Pesaro)	Pierluigi Viale (Bologna)
Maria Luisa Moro (Bologna)	Egidio Franco Viganò (Monza)

Segreteria Organizzativa

A. Goglio (Bergamo)

V. Rigobello (Torino)

R. Serra (Torino)

C. Zotti (Torino)

Comitato Organizzatore

S. Bagnato (Torino)

S. Borrè (Vercelli)

E. Farina (Torino)

A. Macor (Torino)

P. Montanera (Aosta)

P. Pellegrino (Cuneo)

C. Pietrarù (Torino)

PATROCINI



**Associazione Microbiologi
Clinici Italiani**



**Associazione Nazionale Infermieri
Prevenzione Infezioni Ospedaliere**



**Associazione Prevenzione
Studio Infezioni**



**Associazione Nazionale dei Medici
delle Direzioni Ospedaliere**



**Società Italiana di Malattie
Infettive e Tropicali**



**Società italiana di Igiene
Medicina Preventiva e Sanità Pubblica**



**Società italiana di Farmacia
Ospedaliera e dei Servizi Farmaceutici delle
Aziende Sanitarie**

PIANTINE CENTRO CONGRESSI

PRIMO PIANO

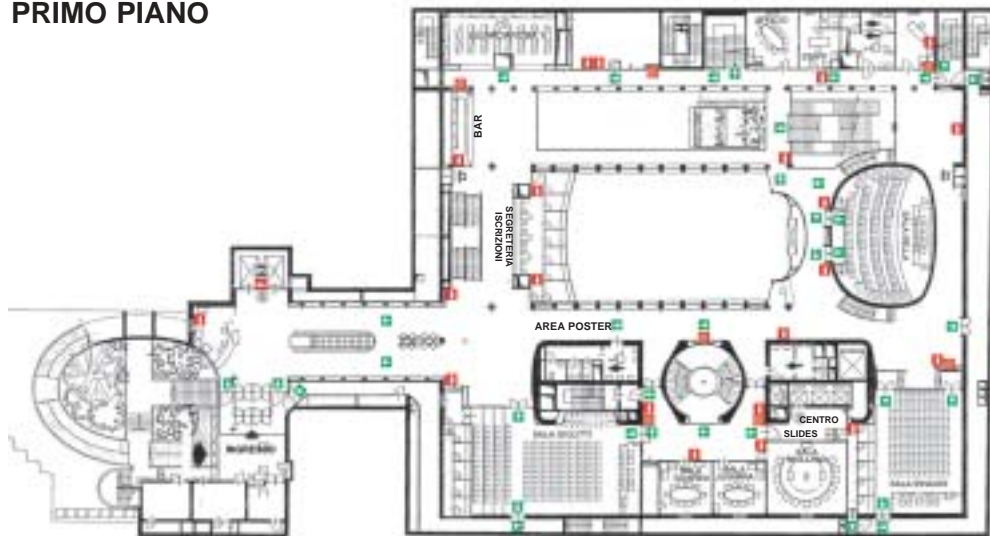

SECONDO PIANO

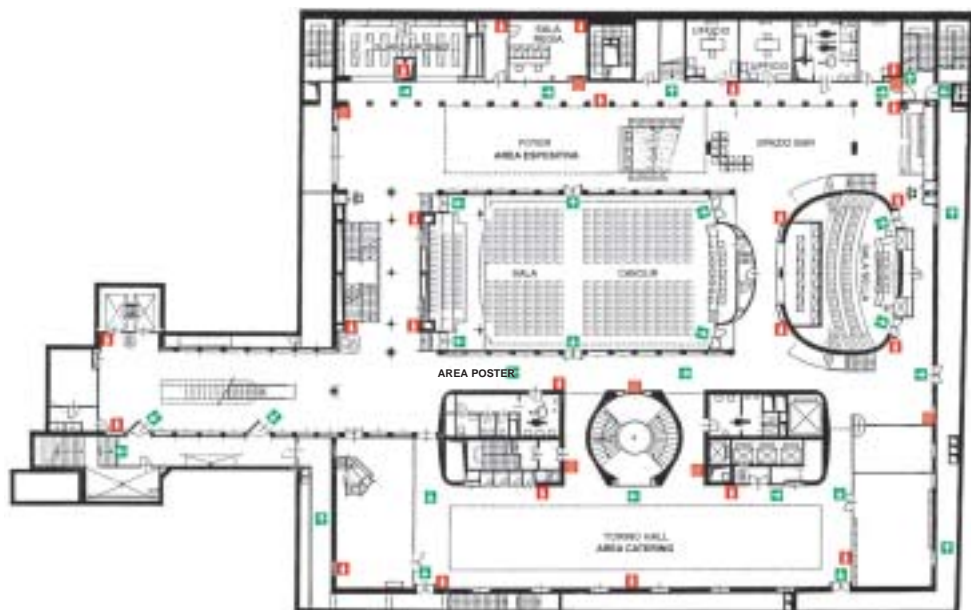

TIMETABLE

Lunedì 10 Maggio		
sala Cavour	sala Giolitti	sala Einaudi
09.00-13.00		
CORSO A Infezioni nelle organizzazioni sanitarie: formazione degli operatori e comunicazione	CORSO B Come raccogliere e diffondere i dati su resistenze microbiche e consumo di antibiotici	CORSO C La gestione delle infezioni correlate alle pratiche assistenziali (ICPA): medicina preventiva o medicina "difensiva"?
break		
14.00-15.00		
	WORKSHOP BD MEDICAL	WORKSHOP NoemaLife
15.00-15.45 INAUGURAZIONE DEL CONGRESSO		
15.45-16.30 LETTURA MAGISTRALE		
break		
17.00-20.00 TAVOLA ROTONDA La direttiva comunitaria "Raccomandazioni del Consiglio dell'Unione Europea sulla sicurezza dei pazienti, comprese la prevenzione e il controllo delle infezioni associate all'assistenza sanitaria" (5 giugno 2009) e le sue ricadute in ambito nazionale in merito ai programmi di sorveglianza e controllo delle infezioni correlate alle pratiche assistenziali		
20.00-21.30 COCKTAIL DI BENVENUTO		

SESSIONI PLENARIE Sala CAVOUR in collegamento TV a circuito con Sale GIOLITTI/EINAUDI

TIMETABLE

Martedì 11 Maggio			
sala Cavour	sala Giolitti	sala Einaudi	sala Sella
08.15-9.00			
INCONTRI REGIONALI (Liguria)	INCONTRI REGIONALI (Emilia Romagna)		
09.00-11.00 MRSA: cambiamenti epidemiologici e strategie di controllo			
break			
11.30-13.00			
Prevenzione delle infezioni nel paziente portatore di catetere vescicale	Topics sulle infezioni correlate all'assistenza nelle RSA	Integrazione tra gestione del rischio e rischio infettivo	COMUNICAZIONI ORALI 1
break			
14.00-15.00			
Esperienze a confronto. Utilizzo degli indicatori nella sorveglianza delle infezioni: Piemonte Vs Friuli VG	COMUNICAZIONI ORALI 2	WORKSHOP MEDIX	DELEGATI REGIONALI SIMPIOS
15.00-16.30 Le infezioni correlate alle pratiche assistenziali viste dalla parte del paziente			
16.30-18.00			
Antimicrobial stewardship	Standard di struttura ospedaliera e controllo delle infezioni	Utilizzo degli antisettici in neonatologia	COMUNICAZIONI ORALI 3
18.00-19.30 ASSEMBLEA SOCI ELEZIONI ORGANISMI DIRETTIVI	18.00-19.30 VISITA POSTER		

TIMETABLE

Mercoledì 12 Maggio		
sala Cavour	sala Giolitti	sala Einaudi
	8.15-9.00 MICRONET: Network Italiano di sorveglianza sentinella di dati microbiologici	
09.00-11.00 Il problema dei batteri Gram negativi MDR		
break		
11.30-13.00		
Esperienze a confronto: epidemiologia attraverso i dati correnti (amministrativi, microbiologici, farmaceutici)	Topics sulle infezioni del sito chirurgico	Microbiologia ambientale
break		
14.00-15.30 La gestione di un piano pandemico. Cosa abbiamo imparato dall'influenza		
15.30-16.00 CONCLUSIONI E PROSPETTIVE CHIUSURA DEL CONGRESSO		

CORSI PRECONGRESSUALI

Lunedì 10 Maggio 2010, 09.00-13.00

Corso A

SALA CAVOUR

Infezioni nelle organizzazioni sanitarie: formazione degli operatori e comunicazione

Moderatori: *V. Rigobello (Torino), P. Montanera (Aosta)*

Ore 9.00 Presentazione del corso
V. Rigobello (Torino)

Ore 9.15 Formazione e apprendimento in rapporto alla
manutenzione delle competenze
D. Becchio (Torino)

Ore 10.00 Cultura organizzativa e risultati: anche il contesto conta!
R. Russo (Torino)

Ore 10.30 L'officina delle idee: E- learning, FAD, Comunità on line
- aspetti che caratterizzano web 2.0, E - learning e FAD,
- indicatori di qualità da valutare nella scelta di un corso on line;
- caratteristiche e indicazioni d'uso reali e potenziali di
ambienti per l'apprendimento e di strumenti on line;
- risorse disponibili in rete
I. Ginosa (Torino)

Ore 12.30 Esperienze di formazione nell'adulto e di e-learning
G. Morri (Rimini), P. Ceccarelli (Cesena)

Ore 13.00 Chiusura del corso e compilazione questionario di
apprendimento

CORSI PRECONGRESSUALI

Lunedì 10 Maggio 2010, 09.00-13.00

Corso B

SALA GIOLITTI

Come raccogliere e diffondere i dati su resistenze microbiche e consumo di antibiotici

Moderatori: *R. Serra (Torino), S. Borrè (Vercelli)*

Ore 9.00 Presentazione del corso - *R. Serra (Torino)*

Ore 9.15 Presentazione e analisi dei dati di antibioticoresistenza:
aspetti problematici
R. Serra (Torino)

Ore 10.15 I nuovi criteri interpretativi dell'antibiogramma:
quale impatto sull' epidemiologia dell'antibioticoresistenza?
G. M. Rossolini (Siena)

Ore 11.15 Monitoraggio del consumo di antibiotici:
ruolo del farmacista ospedaliero
F. Cattal (Torino)

Ore 11.45 Rapporto tra antibiotico resistenza e uso degli antibiotici:
quali evidenze?
M. Tumbarello (Roma)

Ore 12.15 Utilizzo dei dati di antibiotico resistenza locali in
terapia empirica
F.G. De Rosa (Torino)

Ore 12.45 Discussione

Ore 13.00 Chiusura del corso e compilazione questionario di
apprendimento

CORSI PRECONGRESSUALI

Lunedì 10 Maggio 2010, 09.00-13.00

Corso C

SALA EINAUDI

La gestione delle infezioni correlate alle pratiche assistenziali (ICPA): medicina preventiva o medicina "difensiva"?

Moderatori: *R. Siliquini (Torino), M. D'Errico (Ancona)*

- Ore 9.00 Presentazione del corso - *M. D'Errico (Ancona)*
- Ore 9.15 Il Ministero della Salute e le infezioni correlate alle pratiche assistenziali: obiettivi, strategie, criticità
MG. Pompa (Roma)
- Ore 9.45 Dal dire al fare: il CIO si attiva
M. Moro (Milano), G.A. Tura (Rimini)
- Ore 10.45 La Direzione Sanitaria e i cluster epidemici: come gestirli?
R. Sacco (Torino)
- Ore 11.30 ICPA: ruolo e competenze dei NAS nell'ambito dell'indagine investigativa.
D. Conti (Milano)
- Ore 12.00 Aspetti medico-legali delle ICPA
V. Salamone (Merano)
- Ore 12.30 Discussione
- Ore 13.00 Chiusura del corso e compilazione questionario di apprendimento

Lunedì 10 Maggio 2010

WORKSHOP BD MEDICAL

SALA GIOLITTI

Ore 14.00-15.00

■ **Multi – faceted interventions to prevent bloodstream MRSA infections**

✓ *P. Orsman (Dartford, UK)*



è previsto il servizio di traduzione simultanea

Lunedì 10 Maggio 2010

WORKSHOP NOEMALIFE

SALA EINAUDI

Ore 14.00-15.00

■ **Sistema ospedaliero di sorveglianza delle infezioni
(Customer Experience)**

Moderatori: *F. Viganò (Monza), M.L. Moro (Bologna), R. Serra (Torino)*

- ✓ Il Sistema di gestione del rischio infettivo in ospedale - l'esperienza dell'APSS di Trento
L. Fabbri (Trento)

- ✓ Il Sistema integrato di sorveglianza attiva dal laboratorio.
P. Lanzafame (Trento)

- ✓ Sorveglianze attive informatizzate: sorveglianza delle batteriemie e monitoraggio del progetto "lotta alla sepsi", sorveglianza delle antibiotico resistenze
P. Farruggia (Bologna)

Lunedì 10 Maggio 2010

Ore 15.00

SALA CAVOUR

■ **INAUGURAZIONE DEL CONGRESSO**

- ✓ Apertura dei lavori
- ✓ Saluti delle Autorità

Ore 15.45

■ **LETTURA MAGISTRALE**

Prevenzione delle infezioni correlate alle pratiche assistenziali:
responsabilità dell'organizzazione e responsabilità personali.

Prospettive internazionali

M. Borg (Msida, Malta)



è previsto il servizio di traduzione simultanea

Ore 16.30

Tea break

collegamento TV a circuito chiuso con SALE GIOLITTI/EINAUDI

Lunedì 10 Maggio 2010

Ore 17.00

SALA CAVOUR

■ TAVOLA ROTONDA

Moderatori: *G. Ippolito (Roma)*, *V. Rigobello (Torino)*

La direttiva comunitaria "*Raccomandazioni del Consiglio dell'Unione Europea sulla sicurezza dei pazienti, comprese la prevenzione e il controllo delle infezioni associate all'assistenza sanitarie*" (5 giugno 2009) e le sue ricadute in ambito nazionale in merito ai programmi di sorveglianza e controllo delle infezioni correlate alle pratiche assistenziali

- La direttiva comunitaria
G. Ippolito (Roma)

- Interventi realizzati e programmati:

- ✓ ECDC e armonizzazione delle politiche di controllo infezioni nei paesi europei
M.L. Moro (Bologna)
- ✓ European network to promote infection prevention for patient safety
S. Brusaferrò (Udine)
- ✓ Il ruolo delle associazioni professionali e scientifiche
C. Curti (Milano)
- ✓ Attività intraprese a livello regionale: l'esperienza del Piemonte
P. Argentero (Torino)
- ✓ Interventi realizzati e programmati in Italia da parte del Ministero.
MG. Pompa (Roma)

Ore 20.00-21.30 Cocktail di benvenuto

collegamento TV a circuito chiuso con SALE GIOLITTI/EINAUDI

Martedì 11 Maggio 2010

Ore 09.00-11.00

SALA CAVOUR

■ **MRSA: cambiamenti epidemiologici e strategie di controllo**

Moderatori: *M. Langer (Roma), G.A. Tura (Rimini)*

- ✓ Epidemiologia di MRSA in Italia, oggi
A. Pantosti (Roma)
- ✓ Lo screening per MRSA: stato dell'arte
E. Tacconelli (Roma)
- ✓ I risultati dello studio ProSA
A. Goglio (Bergamo)
- ✓ Prevenzione e controllo delle infezioni da MRSA nelle strutture sanitarie e assistenziali: linee di indirizzo
A. Pan (Cremona)

collegamento TV a circuito chiuso con SALE GIOLITTI/EINAUDI

Ore 11.30-13.00

SALA CAVOUR

■ **Prevenzione delle infezioni nel paziente portatore di catetere vescicale** *(in collaborazione con ANIPIO)*

Moderatori: *L. Martini (Roma), A. Macor (Torino)*

- ✓ La pratica assistenziale del cateterismo vescicale: le indicazioni cliniche e i rischi correlati
N. Marcatelli (Rimini), G.A. Tura (Rimini)
- ✓ La gestione del cateterismo vescicale e delle urostomie: le innovazioni tecnologiche, i nuovi materiali e l'educazione terapeutica del paziente
T. Rea (Napoli), C. De Rosa (Napoli)
- ✓ La valutazione della pratica assistenziale del cateterismo urinario: metodi e strumenti. La sorveglianza delle IVU: gli audit clinici, le esperienze
C. Francone (Pisa), D. Accorgi (Pistoia)

Martedì 11 Maggio 2010

Ore 11.30-13.00

SALA GIOLITTI

■ **Topics sulle infezioni correlate all'assistenza nelle RSA**
(in collaborazione con CRE)

Moderatori: *L. Signorini (Brescia) P. Spolaore (Castelfranco Veneto)*

- ✓ Infezioni nelle strutture residenziali: panorama europeo
M. L. Moro (Bologna)
- ✓ Rischio infettivo e politica antibiotica nell'anziano
P. Viale (Udine)
- ✓ Azioni e interventi, esperienze fatte: formazione e protocolli operativi
P. Mantoan (Vicenza), D. Buonfrate (Vicenza)
- ✓ Azioni e interventi possibili
P. Spolaore (Castelfranco Veneto)

Ore 11.30-13.00

SALA EINAUDI

■ **Integrazione tra gestione del rischio e rischio infettivo**
(in collaborazione con ANMDO)

Moderatori: *M. D'Errico (Ancona), P. Pellegrino (Cuneo)*

- ✓ L'approccio italiano al risk management
A. De Feo (Roma)
- ✓ Gli elementi essenziali per la formazione
G. Romano (Verona)
- ✓ Il ruolo della comunicazione
P. Gervaso (Catania)
- ✓ Il ruolo della direzione sanitaria.
C. Ponsetti (Torino)

Martedì 11 Maggio 2010

Ore 11.30-13.00

SALA SELLA

■ **COMUNICAZIONI ORALI 1**

Moderatori: *P. Lobati (Pesaro), P. Fazii (Pescara)*

- ✓ **DIFFUSIONE MULTIFOCALE DI UN CLONE DI ACINETOBACTER BAUMANNII OXA-23 PRODUTTORE IN DIVERSI OSPEDALI ITALIANI**
Fugazza G., Nucleo E., Migliavacca R., Spalla M., D'Andrea M., Giani T., Daturi R., Balzaretti M., Tinelli M., Marchetti D., Pagani L., Rossolini G.M.
- ✓ **INFORMATION TECHNOLOGY E SORVEGLIANZA DI LABORATORIO NEL CONTROLLO DELLE INFEZIONI CORRELATE A PROCESSI ASSISTENZIALI (HAI)**
Lanzafame P., Caciagli P.
- ✓ **USO EXTRA-OSPEDALIERO DEGLI ANTIBIOTICI E CIRCOLAZIONE DI ESCHERICHIA COLI ESBL NEGLI "OUTPATIENTS" DELL'AREA DI ROMA**
Meledandri M., Carletti M., Falco S., Argentieri M., Ballardini M., La Marca A., Faraci C., Silvestri A.
- ✓ **AMPICILLINA-SULBACTAM E ACINETOBACTER BAUMANNII: UNA RISORSA DA PRESERVARE**
Carretto E., Tizzoni M., Barbarini D., Grosini A., Bascapé V., Marone P.
- ✓ **PREVALENZA E SUSCETTIBILITA' DI P. AERUGINOSA MDR NELL'AZIENDA OSPEDALIERA FATEBENEFRADELLI E OFTALMICO DI MILANO**
Grosso S., Malandrin S.M.I., La Francesca M., M. Longo, M. Saudelli, F. Scaglione
- ✓ **PRIMA EPIDEMIA DA K.PNEUMONIAE CARBAPENEMASI + IN GERIATRIA A MONZA**
Bramati S., Giltri G., Morini F., Viganò E., Luppino A., Manenti M., Mondini D., Sabbadini E.

Martedì 11 Maggio 2010

Ore 14.00-15.00

SALA GIOLITTI

■ **COMUNICAZIONI ORALI 2**

Moderatori: *P. Mondello (Messina), R. Suzzi (Bologna)*

- ✓ **PROGETTAZIONE DI UN MASTER UNIVERSITARIO DI I LIVELLO PER LA FORMAZIONE DI INFERMIERI ADDETTI AL CONTROLLO DELLE INFEZIONI**
Rigobello V., Bisogni L., Bagnato S., Charrier L., Argentero P.A., Favasuli G., Esposito P., Pavesi C., Zotti C.M., Gruppo docenti ICI Regione Piemonte
- ✓ **NAVIGANDO IL WEB ALLA RICERCA DI RISORSE SUL RISK MANAGEMENT NELLE INFEZIONI OSPEDALIERE**
Agreiter I., Pagani L.
- ✓ **BATTERIEMIE DA CVC E VAP IN TI: UN PROGETTO DI MIGLIORAMENTO BASATO SU UNA RETE COLLABORATIVA**
Forni S., Castagnoli M., Privitera G., Porretta A., Aldinucci G., Rosadoni B., Francone C., Rodella S., Rete per in controllo delle infezioni in TI in Toscana
- ✓ **FATTORI DI RISCHIO PER COLONIZZAZIONE DA STAPHYLOCOCCUS AUREUS METICILLINO-RESISTENTE (MRSA) AL MOMENTO DEL RICOVERO IN CHIRURGIA**
A. Pan, B. Gonzales, S. Garilli, A. Patroni, ? Baratta, F. Bernieri, P. Budassi, G. Galli, A. Lee, P. Mangoni, M. Martinotti, S. Testa, G. Carnevale, S. Harbarth in collaborazione con il WP4e team del progetto MOSAR (Mastering hOSpital Antimicrobial Resistance)

Martedì 11 Maggio 2010

Ore 14.00-15.00

SALA CAVOUR

- **Esperienze a confronto. Utilizzo degli indicatori nella sorveglianza delle infezioni: Piemonte Vs Friuli VG**

Moderatori: *M. Busetti (Trieste), L. Fabbri (Trento)*

Intervengono: *C. Zotti (Torino), A. Fanzutto (Udine)*

Ore 14.00-15.00

WORKSHOP MEDIX

SALA EINAUDI

- **La verifica dei processi di sterilizzazione a vapore in presenza di materiali cavi con riferimento alle recenti norme internazionali**

G. Capello (Torino)

Ore 14.00-15.00

SALA SELLA

- **Incontro Consiglio Direttivo - Delegati Regionali**

Ore 15.00-16.30

SALA CAVOUR

- **Le infezioni correlate alle pratiche assistenziali viste dalla parte del paziente**

Moderatori: *R. Tartaglia (Firenze), M. Vizio (Genova)*

- ✓ Testimonianza di un paziente
- ✓ Aspettative e diritti dei pazienti
S. Simi (Pisa)
- ✓ Come e cosa comunicare al pubblico
G. Privitera (Pisa)
- ✓ Il ruolo delle associazioni
P. Mosconi (Milano)
- ✓ Dal contenzioso medico-legale alla conciliazione
R. Giardiello (Firenze)

collegamento TV a circuito chiuso con SALE GIOLITTI/EINAUDI

Martedì 11 Maggio 2010

Ore 16.30-18.00

SALA CAVOUR

■ **Antimicrobial stewardship** *(in collaborazione con SIMIT)*

Moderatori: *M. D'Errico (Ancona), A. Goglio (Bergamo)*

- ✓ Quanto si fa oggi in Italia per un buon uso degli antibiotici
L. Pagani (Bolzano)
- ✓ Il contributo alla politica antibiotica di:
 - infettivologo *E. Tacconelli (Roma)*
 - farmacista *S. Murachelli (Roma)*
 - microbiologo *C. Scarparo (Udine)*
 - direzione sanitaria *R. Russo (Torino)*

Ore 16.30-18.00

SALA GIOLITTI

■ **Standard di struttura ospedaliera e controllo delle infezioni**

(in collaborazione con GISIO e SITI)

Moderatori: *F. Auxilia (Milano) I. Mura (Sassari)*

- ✓ Standard di struttura: il loro significato nella prevenzione del rischio infettivo e le evidenze disponibili
D. D'Alessandro (Roma), N. Catalano (Roma)
- ✓ Gli standard per le strutture ad alto rischio
U. Moscato (Roma)
- ✓ I monitoraggi delle strutture: quali fare, quando, come
C. Pasquarella (Parma)
- ✓ Punti da governare nella gestione esternalizzata delle strutture
G. Finzi (Bologna)

Martedì 11 Maggio 2010

Ore 16.30-18.00

SALA EINAUDI

■ **Utilizzo degli antisettici in neonatologia**

(in collaborazione con SIFO)

Moderatori: C. Pietraru (Chivasso, TO), M. Stronati (Pavia)

- ✓ Strategie preventive del rischio infettivo in Terapia Intensiva Neonatale
C. Tziella (Pavia)
- ✓ Caratteristiche di cute e mucose del neonato a termine e pretermine
C. Del Forno (Pavia)
- ✓ Gli antisettici e loro indicazione in epoca neonatale
C. Curti (Milano), I. Lorenzi (Genova)
- ✓ Impiego degli antisettici nella pratica quotidiana in neonatologia
G. Cucurachi (Pavia), A. Daneri (Pavia)

Martedì 11 Maggio 2010

Ore 16.30-18.00

SALA SELLA

■ **COMUNICAZIONI ORALI 3**

Moderatori: *R. Smeraglia (Napoli), P. Farruggia (Bologna)*

- ✓ **PROGETTO AUDIT: GESTIONE DEL RISCHIO CLINICO E INFEZIONI CORRELATE ALL'ASSISTENZA**
V. Rigobello, R. Russo
- ✓ **IL MONITORAGGIO DELLE INFEZIONI CORRELATE ALLE PRATICHE ASSISTENZIALI (ICA): UNA NUOVA SOLUZIONE PER UN VECCHIO PROBLEMA**
Fanton C., Berto P., Bianco P., Caramello P., Macor A.
- ✓ **IL NODO TOSCANO PETALO SORVEGLIANZA INFEZIONI MARGHERITA: UN SISTEMA DI INDICATORI PER IL MONITORAGGIO DEL RISCHIO INFETTIVO IN TI**
Forni S., Berni R., Malacarne P., Bertolini G., Rodella S., Gruppo Operativo Progetto Corist-TI.
- ✓ **LA CAMPAGNA NAZIONALE "CURE PULITE SONO CURE PIÙ SICURE"**
M. L. Moro, S. Nascetti, M. Parenti, F. Morsillo, U. Fedeli, E. Schievano
- ✓ **IL PROGETTO LASER "LOTTA ALLA SEPSI IN EMILIA-ROMAGNA"**
D. Resi, S. Giordani, M. L. Moro
- ✓ **CIRCOLAZIONE DI ENTEROBATTERI PRODUTTORI DI ESBL IN RESIDENTI NELLE CASE DI RIPOSO E RSA IN ITALIA**
Arnoldo L., Regattin L., Migliavacca R., Goglio A., Pagani L., Brusaferrò S.

Ore 18.00-19.30

SALA CAVOUR

■ **ASSEMBLEA SOCI**
ELEZIONI ORGANISMI DIRETTIVI

■ **VISITA POSTER**

Mercoledì 12 Maggio 2010

Ore 08.15-09.00 WORKSHOP MICRONET SALA GIOLITTI

- **MICRONET: Network italiano di sorveglianza sentinella di dati microbiologici**
 - ✓ *P. D'Ancona (Roma)*

Ore 09.00-11.00 SALA CAVOUR

- **Il problema dei batteri Gram negativi MDR**
Moderatori: *P. Viale (Udine), P. Pellegrino (Cuneo)*

Dalla parte de....

- ✓ il microbo: problemi di ecologia? criticità dell'accertamento diagnostico?
E. Carretto (Pavia)
- ✓ il malato: quale impatto clinico hanno gli antibiotici?
G. Di Perri (Torino)
- ✓ l'ambiente: come gestire il paziente
R. Suzzi (Bologna)
- ✓ l'ospedale: è possibile immaginare un percorso gestionale?
C. Farina (Milano)

collegamento TV a circuito chiuso con SALE GIOLITTI/EINAUDI

Ore 11.30-13.00 SALA CAVOUR

- **Esperienze a confronto: epidemiologia attraverso i dati correnti (amministrativi, microbiologici, farmaceutici)**
Moderatori: *G. Liguori (Napoli), G. Marchiaro (Torino)*
Intervengono: *F. Viganò (Monza), P. Spolaore (Castelfranco Veneto), A. Pan (Cremona)*

Mercoledì 12 Maggio 2010

Ore 11.30-13.00

SALA GIOLITTI

■ **Topics sulle infezioni del sito chirurgico**

(in collaborazione con ACOI)

Moderatori: *P. De Paolis (Torino), E.C. Farina (Torino)*

- ✓ Raccomandazioni CDC e NICE a confronto: cosa è cambiato?
C. Zotti (Torino)
- ✓ SSI organ/Space: hanno lo stesso significato clinico delle SSI incisionali?
L. Dominioni (Varese)
- ✓ Supplemento di ossigeno e controllo dell'iperglicemia: a che punto siamo?
P. Gianferrari (Torino)
- ✓ Risk management delle SSI
M. Rapellino (Torino)

Ore 11.30-13.00

SALA EINAUDI

■ **Microbiologia ambientale**

(in collaborazione con AMCLI)

Moderatori: *E. Magliano (Milano), S. Bagnato (Torino)*

- ✓ La sorveglianza negli ambienti a carica microbica controllata (camere bianche)
G. Basaglia (Aviano)
- ✓ Tecniche di campionamento e coltura in corso di epidemie
L. Fossati (Torino)
- ✓ Controllo ambientale in odontostomatologia
R. Serra (Torino)

Mercoledì 12 Maggio 2010

Ore 14.00-15.30

SALA CAVOUR

■ **La gestione di un piano pandemico. Cosa abbiamo imparato dall'influenza**

Moderatori: G. Pellegata (Milano), G. Privitera (Pisa)

- ✓ Globalizzazione e realizzazione di un piano pandemico
E. Balocchini (Firenze)
- ✓ La declinazione sul sistema territoriale di un piano pandemico: aspetti organizzativi e riflessioni
G. Cammarano (Milano)
- ✓ La declinazione di un piano pandemico in una complessa Azienda Ospedaliera: aspetti organizzativi e riflessioni
N. Storti (Ancona)

Ore 15.30-16.00 **CONCLUSIONI E PROSPETTIVE**

- ✓ *G. Ippolito (Roma)*

collegamento TV a circuito chiuso con SALE GIOLITTI/EINAUDI

INFORMAZIONI GENERALI

SEDE DEL CONGRESSO SIMPIOS 2010

Centro Congressi Torino Incontra
Via Nino Costa 8 - 10123 TORINO
Tel. 011-557.68.00

SEGRETERIA SIMPIOS



Via Carlo Farini 81 - 20159 Milano
Tel. 02 69901448 - Fax 02 6686699

e-mail: info@simpios.org - www.simpios.org

Presso la segreteria SIMPIOS sarà possibile effettuare l'iscrizione alla Società ed il rinnovo delle quote associative.

SEGRETERIA ORGANIZZATIVA



MZ CONGRESSI SRL
Member of the MZ International Group
(Milano, Torino, Barcelona, London)
Via Carlo Farini, 81 - 20159 MILANO

Tel 02 66802323 - Fax 02 6686699

e-mail simpios2010@mzcongressi.com

www.mzcongressi.com

La Segreteria Organizzativa sarà operativa presso il Centro Congressi Torino Incontra con i seguenti orari:

Lunedì 10 Maggio ore 08.30 - 20.00

Martedì 11 Maggio ore 08.00 - 18.00

Mercoledì 12 Maggio ore 08.00 - 16.30

ATTESTATI DI PARTECIPAZIONE

Gli attestati di partecipazione verranno rilasciati a tutti i partecipanti regolarmente iscritti al Congresso, che ne faranno richiesta alla Segreteria Iscrizioni.

ACCREDITAMENTO ECM

ACCREDITAMENTO ECM

SIMPIOS ha sottoposto il Congresso ed i Corsi pregressuali alla valutazione della Commissione Nazionale ECM per l'accreditamento e l'erogazione dei crediti formativi per le seguenti categorie professionali:

- medico (Discipline accreditate: Microbiologia e Virologia, Area interdisciplinare, Igiene, Epidemiologia e Sanità Pubblica, Malattie Infettive)
- biologo
- farmacista (Disciplina accreditata: Farmacia Ospedaliera)
- infermiere
- assistente sanitario
- tecnico sanitario di laboratorio biomedico

I crediti assegnati sono indicati nella tabella seguente:

aggiornata al 24/04/2010

CORSI PRECONGRESSUALI

NUMERO EVENTO	CATEGORIA	CREDITI ASSEGNATI
9991-10008797	Assistente Sanitario	3
9991-10008799	TSLB	3
9991-10015157	Medico - Biologo	3
9991-10008802	Farmacista	2
9991-10008798	Infermiere	in attesa di assegnazione

CONGRESSO

NUMERO EVENTO	CATEGORIA	CREDITI ASSEGNATI
9991-10009455	Assistente Sanitario	12
9991-10009457	TSLB	12
9991-10015160	Medico - Biologo	12
9991-10009453	Farmacista	10
9991-10009456	Infermiere	10

ACCREDITAMENTO ECM

All'atto dell'iscrizione, ai fini ECM, saranno consegnati:

- ① **Badge nominativo con codice a barre**
Solo i possessori del badge avranno accesso alle sale congressuali. Sarà effettuato il controllo all'ingresso e all'uscita del centro congressi attraverso la lettura elettronica del badge.

- ② **Fascicolo ECM**, contenente i questionari di apprendimento e di gradimento relativi ad ogni percorso ECM e una scheda anagrafica da compilare attentamente in ogni sua parte.
Il fascicolo, compilato, dovrà essere riconsegnato alla Segreteria Iscrizioni al momento del ritiro dell'attestato di partecipazione.

Per ottenere il rilascio dei crediti formativi ECM attribuiti, ogni partecipante dovrà:

- frequentare il 100% dell'orario previsto
- compilare obbligatoriamente la scheda anagrafica
- compilare il questionario di gradimento
- compilare i questionari di apprendimento

L'attestato ECM riportante i crediti formativi conseguiti sarà inviato, entro circa 2 mesi dall'evento, direttamente al domicilio del partecipante, dopo verifica della frequenza e della consegna del Fascicolo ECM compilato come richiesto.

Ricordiamo che è indispensabile compilare correttamente la scheda anagrafica facendo attenzione ad indicare il n° civico ed il CAP.

In caso di mancata ricezione o di eventuali errori indicati sull'attestato recapitato, sarà necessario contattare la Segreteria Organizzativa **ENTRO E NON OLTRE il 1 Luglio 2010**, al fine di poter eventualmente modificare i dati. Dopo tale termine i dati saranno comunicati al Ministero della Salute e pertanto non sarà più possibile modificarli. Ogni richiesta e/o comunicazione pervenute oltre tale termine non potranno essere prese in considerazione.

INFORMAZIONI GENERALI

POSTER

Gli abstract accettati come poster sono affissi presso l'area poster. I lavori verranno esposti per tutta la durata del Congresso. I poster dovranno essere rimossi dagli autori entro le ore 16.00 di mercoledì 12 Maggio. I lavori non rimossi saranno cestinati.

PUBBLICAZIONE LAVORI

Gli abstract delle comunicazioni orali e dei poster saranno pubblicati sul sito www.simpios.org. Seguirà la pubblicazione sulla rivista della Società, a condizione che il testo sia rispondente ai requisiti formali normalmente richiesti (introduzione, materiali e metodi, risultati e conclusioni). Eventuali modifiche del testo per stampa devono pervenire alla Segreteria organizzativa entro e non oltre il 20 maggio.

MOSTRA SCIENTIFICA E WORKSHOP DELLE AZIENDE

Come parte integrante il Congresso è allestita una mostra di apparecchiature, kit diagnostici e prodotti farmaceutici. Il programma scientifico è inoltre integrato da workshop delle aziende del settore.

BAR - COFFEE BREAK E COLAZIONI DI LAVORO

Al primo e secondo piano del Centro Congressi sono disponibili due BAR con servizio a pagamento. I coffee break e le colazioni di lavoro a buffet saranno serviti presso l'area Torino Hall situata al secondo piano del Centro Congressi. Apertura dell'area ristorazione: martedì e mercoledì ore 13.00-14.00.

PROIEZIONE IN SALA E CENTRO AUDIOVISIVI

Le sale sono dotate di videoproiettore collegato a PC con programma Power Point. Si prega di consegnare al Centro Audiovisivi al primo piano del Centro Congressi la propria presentazione con largo anticipo e comunque non oltre mezz'ora prima della sessione.

ISCRIZIONI

QUOTE DI ISCRIZIONE AL CONGRESSO

Socio SIMPIOS	375,00 euro + IVA 20% (= 450,00 euro)
Non Socio SIMPIOS	425,00 euro + IVA 20% (= 510,00 euro)
Quota ridotta*	250,00 euro + IVA 20% (= 300,00 euro)

*La quota ridotta è riservata a specializzandi e borsisti non strutturati. Verrà accettata solo dietro presentazione di idonea documentazione che attesti l'appartenenza a una delle suddette categorie

Le quote di iscrizione al CONGRESSO danno diritto a:

- ricevere il kit contenente il materiale congressuale
- partecipare alle sessioni scientifiche
- ricevere gli attestati di partecipazione e ECM
- presentare poster
- usufruire dei coffee break e delle colazioni di lavoro

QUOTE DI ISCRIZIONE AI CORSI PRECONGRESSUALI

Socio SIMPIOS	80,00 euro + IVA 20% (= 96,00 euro)
Non Socio SIMPIOS	130,00 euro + IVA 20% (= 156,00 euro)

Le quote di iscrizione ai CORSI PRECONGRESSUALI danno diritto a:

- ricevere il materiale del corso
- ricevere gli attestati di partecipazione ed ECM
- 1 buono pasto

MODALITA' DI PAGAMENTO

Il pagamento potrà essere effettuato tramite:

- carta di credito inserendo i dati sulla scheda d'iscrizione
- contanti

SORVEGLIANZA E INFEZIONI CORRELATE ALL'ASSISTENZA

A1

SORVEGLIANZA E PREVENZIONE DELLE INFEZIONI NOSOCOMIALI DA MRSA: CONSIDERAZIONI ECONOMICHE

Poli G., Gilardi G., Averara F., Caglioni G., Grigis A., Marchesi G.M.

A2

USO DI INDICATORI NEL MONITORAGGIO DELLE ATTIVITA' AZIENDALI DI SORVEGLIANZA E CONTROLLO DELLE I.C.A.

Mutu G., Argentero P.a., Zotti C.M. e Gruppo regionale di lavoro per sorveglianza, prevenzione e controllo delle Infezioni Correlate all'Assistenza

A3

FATTORI DI RISCHIO PER COLONIZZAZIONE DA STAPHYLOCOCCUS AUREUS METICILLINO-RESISTENTE (MRSA) AL MOMENTO DEL RICOVERO IN MEDICINA RIABILITATIVA

Pan A., Antonioli F., Lazzari R., Patroni V., Garilli S. Bernieri F., Mangoni P., Testa S., Carnevale G., Meinecke C.

A4

LA PROVENIENZA DEI CEPPI DI ACINETOBACTER BAUMANNII ISOLATI IN AMBITO OSPEDALIERO

Marigliano A., Barbadoro P., Gigli M., Ricciardi A., Simonetti M.L., Prospero E.

A5

CINQUE ANNI DI SORVEGLIANZA DELLE BATTERIEMIE CATETERE CORRELATE IN EMODIALISI

Bini S., Boccadoro R., Badiali F., Cerretani D., Gattiani A., Heikkinen T., Fronzoni T., Morri G., Sgreccia M., Cagnoli L.

A6

VALUTAZIONE E CONTROLLO DEI FATTORI DI RISCHIO PREDITTIVI DI INFEZIONE DEL SITO CHIRURGICO: Esperienza in Cardiocirurgia

Milazzo M.

A7

INFEZIONE DA ACINETOBACTER BAUMANNII MDR: STUDIO EPIDEMIOLOGICO PRELIMINARE DI UN FOCOLAIO EPIDEMICO

Libanore M., Rossi M.R., Capuzzo M., Montanari K., Carletti R., Fabbri E., Manzalini C., Pecorari M., Rumpianesi F., Ghinelli F., Antonioli P.M.

A8

FATTORI DI RISCHIO E OUTCOME DI IVU NOSOCOMIALI E COMUNITARIE IN UN OSPEDALE PER ACUTI DI MILANO

Malandrini S.M.I., La Francesca M., Grosso S., Longo M., Saudelli M.

A9

GESTIONE DI EVENTI EPIDEMICI DA ACINETOBACTER BAUMANNII MR PRESSO L'E.O.OSPEDALI GALLIERA DI GENOVA

Cenderello N., Fabbri P., Sansone P., Usiglio D., Crisalli M., Nelli M., Cristina M.L., Cassola G., Mori M., Tramalloni R.

A10

ATTIVITA' DI SORVEGLIANZA E CONTROLLO DELLE INFEZIONI STERNALI IN CARDIOCHIRURGIA

Cerquetani F., Battiocca D., Bonforte P., Cherubini C., Domenici M., Rao A., Tosti A., Meledandri M., Ballardini M., Sommella L., Magrini P.

A11

INFEZIONI DEL SITO CHIRURGICO (ISC) ASL 4 CHIAVARESE :VALUTAZIONE A 1 E 6 MESI DALL'INTERVENTO. STUDIO DI INCIDENZA

Lorusso C., Samengo I., Centi A., Mentore B.

A12

LA PREVENZIONE DEL MRSA NELL'AMBITO DELLA CAMPAGNA "5 MILIONI DI VITE" NELL'OSPEDALE PEDIATRICO BAMBINO GESU'

Argentieri M., Bernaschi P., Carletti M., Ciliento G., Ciofi degli Atti M.L., Raponi M.

A13

PREVALENZA DELLE INFEZIONI NOSOCOMIALI E PRINCIPALI PATOGENI IMPLICATI PRESSO L'A.O.U. SAN MARTINO DI GENOVA

Durando P., Bassetti M., Orengo G., Crimi P., Battistini A., Tiberio G., Bellina D., Talamini A., Dodi F., Alicino C., Iudici R., Sticchi L., de Florentiis D., Ansaldi F., Viscoli C., Icardi G. e Gruppo Operativo Infezioni Ospedaliere A.O.U. San Martino di Genova

A14

SEPSI FATALE DA C. DIFFICILE: CASE REPORT

Mondello P., Frattima S., Messina E., Spinella S.G., Albanese A., Sturniolo G.

A15

MICOSI SUPERFICIALI E CUTANEE IN SOGGETTI AFFERENTI ALL'AZIENDA OSPEDALIERA ORDINE MAURIZIANO

Corbellini D., Ferlini M., Andrini L., Baldi M.

A16

L'INDAGINE DI PREVALENZA RIPETUTA COME STRUMENTO DI CONTROLLO DELLE INFEZIONI CORRELATE ALL'ASSISTENZA SANITARIA

Radice B., Saporetti G., Guttadauro R., Selvaggi E.

A17

PROCEDURA PER LA SORVEGLIANZA E LA PREVENZIONE, DEL C. DIFFICILE IN AMBIENTE OSPEDALIERO ASL 10 FIRENZE

Poli A.P., Gemmi F., Settesoldi L., Mandò F.

A18

LE INFEZIONI POSTCHIRURGICHE DA MRSA: ESPERIENZA DI SORVEGLIANZA E BONIFICA DEI PORTATORI DI STAFILOCOCCO AUREO NEI PAZIENTI SOTTOPOSTI AD INTERVENTO CARDIOCHIRURGICO E A CHIRURGIA ORTOPEDICA PROTESICA.

Gattuso G., Tomasoni D., Lazzarini N., Nocchi A., Chiarelli C., Stradoni R., Afretti S., Laifer M., Ranieri L., Schepis V., Ferri F., Scalzini A.

A19

RICOVERI PER MALATTIE INFETTIVE INTESTINALI (MII) NELLA REGIONE VENETO

Saia M., Callegaro G.

A20

ENTEROCOLITI CORRELATE ALLE CURE IN AMBITO GERIATRICO

Pirali F., Pirali C.

A21

UN ANNO DI SORVEGLIANZA DELLE INFEZIONI CANNULOCORRELATE

V. Rigobello, R. Russo, D. Mutu

A22

METODO DI MONITORAGGIO DEI RICOVERI PER INFEZIONI CORRELATE A IMPIANTO DI PACEMAKER O ICD

Damiolini M., Gregoretti B., Pirali F., Busi P., Zacchi V.

A23

VALUTAZIONE DELLA CARICA BATTERICA SULLE MANI DEGLI OPERATORI IN UN REPARTO DI TERAPIA INTENSIVA NEONATALE

Colombo R., Pugni L., Casartelli M., Perniciaro S., Grancini A., Grande R., Maraschini A., Ranzi M.L., Restelli A., Torresani E., Mosca F.

A24

INDAGINE CONOSCITIVA DELLE CORRETTE PROCEDURE DI GESTIONE DEL CATETERISMO VESCICALE NELL 'A.O."C.POMA" DI MANTOVA PER UN PROGETTO AZIENDALE DI IMPLEMENTAZIONE

Nespeca M., Gattuso G., Tomasoni D., Scalzini A., Chiarelli C., Stradoni R.

SORVEGLIANZA DEL LABORATORIO

A25

PROGETTO MICRONET: RISULTATO DEL PRIMO CONTROLLO DI QUALITA' DEI DATI

D'Ancona F., Sisto A. a nome dei Partecipanti alla Rete Micronet

A26

SCREENING PER COLONIZZAZIONE: IN QUALI SEDI EFFETTUARE I PRELIEVI ?

Grigis A., Aristilao R., Averara F., Moiola F., Raglio A., Goglio A.

A27

C.DIFFICILE: UNA ANNO DI SORVEGLIANZA AGLI OSPEDALI RIUNITI DI BERGAMO

Averara F., Aristolao R., Caglioni G., Cacciabue E., Grigis A., Goglio A.

A28

NEONATI COLONIZZATI DA MADRE SGBCARRIER AOU-SASSARI: VALUTAZIONE DI EFFICACIA PROTOCOLLO DIAGNOSTICO

Pesapane L., Masia M.D., Madeddu S., Congiu M., Cotza V., Palmieri A.

A29

SORVEGLIANZA DELLA CIRCOLAZIONE DEI MICROORGANISMI ALERT IN UN'AZIENDA OSPEDALIERA

Barbadoro P., Gioia M.G., Manso E., Martini E., Marra F., Marigliano A.

A30

EFFETTI PRATICI DEL MONITORAGGIO SISTEMATICO DEI DATI MICROBIOLOGICI SULLA PREVENZIONE DELLE INFEZIONI OSPEDALIERE

Chiarelli C., Gattuso G., Tomasoni D., Palvarini L., Nespeca M, Stradoni R., Ceruti R., Ferri F., Scalzini A.

A31

SORVEGLIANZA MICROBIOLOGICA IN ALCUNI REPARTI DELL'AZIENDA POLICLINICO UMBERTO I: ESPERIENZA BIENNALE (2008-2009)

Giordano A., Marzuillo C., Mancini C., Villari P., Dal Maso M.

A32

MICROBIOLOGIA DELLE LESIONI CUTANEE COMPLESSE INFETTE IN ETÀ NEONATALE-PEDIATRICA (LCCI)

Carletti M., Di Felice G., Di Benedetto S., Ciprandi G.

A33

RUOLO DEL LABORATORIO NELLA DIAGNOSI DELLE INFEZIONI DA CLOSTRIDIUM DIFFICILE

Bruno R., Caldera D., Bonfante M., Sommacal F., Musca R., Boux M.

A34

EPIDEMIOLOGIA DEGLI ISOLAMENTI DI ACINETOBACTER PRESSO L'AZIENDA OSPEDALIERO - UNIVERSITARIA POLICLI NICO DI MODENA

Righi E., Scannavini P., Bianchini G., Venturelli C., Vecchi E., Marchegiano P., Morandi M., Floramo M., Aggazzotti G.

A35

GASTROENTERITE "NATALIZIA" : PICCOLA EPIDEMIA IN UN LABORATORIO ANALISI

Ferlini M., Andrini L., Corbellini D., Baldi M.

A36

ENTEROTOSSINE STAFILOCOCCICHE: INDAGINE EPIDEMIOLOGICA E ANALITICA A SEGUITO DI UN EPISODIO DI MTA

Bianchi D.M., Gallina S., Caroli D., Cesari L., Cimieri C., Decastelli L.

A37

SORVEGLIANZA DI MRSA MEDIANTE SISTEMA REP PCR Diversilab PRESSO L'OSPEDALE DI ASTI NELL'ANNO 2009

Servato MP., Concialdi E., Monticone G., Vada I., Micca G.M., Marchese G., Pozzebon M., Valle M., Ciaceri D., Broda R., Bolla C., Montrucchio G. Biglino A.

A38

PFGE E REP PCR DIVERSILAB: CONFRONTO TRA DUE METODI DI TIPIZZAZIONE DI MRSA PRESSO L'OSPEDALE DI ASTI.

Servato MP., Concialdi E., Monticone G., Vada I., Micca G.M., Marchese G., Pozzebon M., Valle M., Ciaceri D., Broda R., Bolla C., Montrucchio G. Biglino A.

A39

LEGIONELLA SPP. IN IMPIANTI IDRICI ED IMPLICAZIONI DIAGNOSTICHE PER I PAZIENTI CON POLMONITE NOSOCOMIALE

Franzin L., Demarie V., Avanzini C.

A40

INFEZIONI DA C.DIFFICILE PRESSO L'A.O. FATEBENEFRATELLI E OFTALMICO DI MILANO DAL 2005 AL 2009

Longo M. , Malandrin S.M.I., La Francesca M., Grosso S., Saudelli M.

A41

UNA RETE INFORMATIVO-STATISTICA PER I LABORATORI DI MICROBIOLOGIA DELLA REGIONE TOSCANA: UNO STUDIO DI FATTIBILITÀ

Berni R, Forni S, Martelli C, Monnini M, Vinattieri C, Nicoletti P, Rossolini G, Campa M, Pecile P, D'Andrea M, Barnini S, Cresti S, Ghelardi E, Rodella S

A42

IDENTIFICAZIONE, TRAMITE TEST RAPIDO, DI SOGGETTI PORTATORI DI MRSA, PER L'AMMISSIONE IN UN REPARTO DI CARDIOCHIRURGIA

Milazzo M., Cavallaro V., Drago C., Sorbello M.G.

A43

TREND 2006-2009 DELLE RESISTENZE IN E.COLI DA BETALATTAMASI A SPETTRO ESTESO (ESBL)

Bramati S., Giltri G., Morini F., Viganò E., Bortone G., Di Staso A., Rossi C., Mantegazza P., Salvioni P.

A44

VERIFICHE DELLE CARATTERISTICHE AMBIENTALI DEI COMPARTI OPERATORI DELL'AZIENDA OSPEDALIERO-UNIVERSITARIA CAREGGI (AOUC): CONTAMINAZIONE MICROBIOLOGICA DELL'ARIA E DELLE SUPERFICI

Checchi E., Magistri L., Niccolini F., Pulci M. B.

A45

CURTOBACTERIUM SP. HELPS MACROPHAGES TO SOLUBILIZE MAN MADE MINERAL FIBRES

O Joubert, N Gaci, H Eidi, H Dika, M Hébrant, J Coulon, T Hadou, D De Briel, BH Rihn

ANTIBIOTICI E RESISTENZA

A46

LA PROFILASSI ANTIBIOTICA PREOPERATORIA: VALUTAZIONE DOPO SEI ANNI DALL'ADOZIONE DI LINEE-GUIDA AZIENDALI

Tomasoni D., Gattuso G., Palvarini L., Berra D., Chiarelli C., Stradoni R., Scalzini A.

A47

PROMOZIONE DELLA POLITICA D'USO DEGLI ANTIBIOTICI SUL TERRITORIO E NELLE STRUTTURE SOCIOASSISTENZIALI

Denti P., Busani C., Ferretti A., Magnani G., Baricchi R., Capatti C., Chiari C., Cipriati I., Codeluppi M., Colla R., Ferretti T., Gigliobianco A., Marconi B., Mazzini E., Miselli M., Montagna G., Pellati M., Pinotti M., Polese A., Ragni P., Storchi S., Viaroli M., Riccò D.

A48

AGENTI SENTINELLA ED ANTIBIOTICO RESISTENZA: ANDAMENTO TEMPORALE PRESSO L'OSPEDALE "G. SALVINI" DI GARBAGNATE MILANESE
Cordani G., Re L., Agozzino F., Del Corno G.

A49

ACCESSO EPATICO NOSOCOMIALE DA K. PNEUMONIAE MULTIRESISTENTE PRODUTTRICE DI CARBAPENEMASI TRATTATO CON SOLA TERAPIA MEDICA
Mondello P., Spinella S.G., Frattima S., Albanese A., Sturniolo G.

A50

EPIDEMIA DA A. BAUMANNII IN T.I.: MODALITA' DI TRATTAMENTO E RISPOSTA CLINICA
Vigano' E., Motta E., Migliorino M., Foti G. Bramati S., Giltri G., Morini F., Manenti M., Fossati L.

A51

EUROPEAN SURVEILLANCE OF ANTIMICROBIAL CONSUMPTION: RISULTATI E PROSPETTIVE PRESSO L'AZIENDA ULSS 18 DI ROVIGO
Sturaro C., Temporin F., Marchetto R., Brusaferrò M., Cattelan AM., Ruzza R., Ferrarese A.

A52

ANDAMENTO DEL CONSUMO DI ANTIBIOTICI SISTEMICI OSPEDALIERI: ANALISI DEI DATI REGIONALI DELL'EMILIA ROMAGNA 2004-2008
Pan A., Buttazzi R., Marchi M., Mezzetti I., Lanzoni M., Resi D., Moro M.L.

A53

ANDAMENTO DEL CONSUMO DI ANTIBIOTICI SISTEMICI SUL TERRITORIO: ANALISI DEI DATI REGIONALI DELL'EMILIA ROMAGNA 2003-2008
Pan A., Buttazzi R., Marchi M., Resi D., Moro M.L.

A54

ANDAMENTO DELLE RESISTENZE AGLI ANTIBIOTICI DEGLI ISOLATI DA EMOCOLTURA DI ESCHERICHIA COLI E KLEBSIELLA PNEUMONIAE: ANALISI DEI DATI REGIONALI DELL'EMILIA ROMAGNA 2005-2008
Pan A., Buttazzi R., Capatti C., Pedna F., Resi D., Sarti M., Venturelli C., Moro M.L. e il Gruppo regionale di sorveglianza delle resistenze

A55

ANDAMENTO DELLE RESISTENZE AGLI ANTIBIOTICI DEGLI ISOLATI DA EMOCOLTURA E LIQUORCOLTURA DI GERMI GRAM-POSITIVI: ANALISI DEI DATI REGIONALI DELL'EMILIA ROMAGNA 2005-2008
Pan A., Buttazzi R., Capatti C., Pedna F., Resi D., Sarti M., Venturelli C., Moro M.L. e il Gruppo regionale di sorveglianza delle resistenze

MISURE DI PREVENZIONE E INTERVENTO

A56

PERCORSO ASSISTENZIALE PER LA GESTIONE INTEGRATA DEL PAZIENTE CON INFEZIONE DA CLOSTRIDIUM DIFFICILE

Vidotto L., Cinquemani C., Delle Case M., De Sarno C., Fragali A., Furlani C., Gallo T., Giacomelli A., Gubiani N., Milillo M.G., Oriecuia C., Sturam S.

A57

ISTRUZIONI OPERATIVE PER LA SANIFICAZIONE DEGLI APPARECCHI DI DIALISI NELL'ASL 10 FIRENZE

Poli A.P., Settesoldi L., Mandò F.

A58

VALUTAZIONE DELL'IMPLEMENTAZIONE DELLA PROCEDURA AZIENDALE PER LA GESTIONE DEL PAZIENTE CON SCABBIA

Poli A.P., Di Fonzo E., Settesoldi L., Mandò F.

A59

PROGETTAZIONE ED ATTIVAZIONE DELLA NUOVA CENTRALE DI STERILIZZAZIONE PRESSO L'ASO S. CROCE E CARLE DI CUNEO

Pellegrino P., Curetti R., Ramero S., Arneodo P.M., Garibaldi A., Maggiorotto G., Guidoni C., Conterno G., Azzan E.

A60

ADESIONE ALL'IGIENE MANI: ESPERIENZA PRESSO L'ISTITUTO NAZIONALE TUMORI, MILANO.

Vismara C., Terni R., Tabeni P., Notti P., Galmozzi G

A61

APPROCCIO INTEGRATO NELLA GESTIONE DELLE DIARREE INFETTIVE DA CLOSTRIDIUM DIFFICILE: L'ESPERIENZA DELLA FONDAZIONE IRCCS POLICLINICO SAN MATTEO DI PAVIA

Muzzi A., Marone P., Sacco L., Carretto E., Feletti T, Lanave M., Minoli L. Monti P., Bosio M., Caltagirone P.

A62

L'IMPLEMENTAZIONE DELLA PROCEDURA AZIENDALE SULLE MISURE DI ISOLAMENTO: ESPERIENZA PRESSO LA MEDICINA INTERNA II

Casile F., Scognamiglio M.,Bianco L.,Fanton C, De Luca C.

A63

COOPERAZIONE TRA OPERATORI: NASCITA DI UN PROGETTO A PARTIRE DA UN MONITORAGGIO EPIDEMIOLOGICO

Mazzoni P., Dodi C., Colombai R., Chiappi S., Borgioli, M.

A64

GESTIONE DEL RISCHIO INFETTIVO NEL PAZIENTE CHIRURGICO PRESSO L'A.O.U. SAN MARTINO DI GENOVA

Durando P., Crimi P., Tiberio G., Bassetti M., Rosso R., Battistini A., Bellina D., Talamini A., Parodi G., Tomei M., Iudici R., Alicino C., Sasso L., Bagnasco A., Rosa F., Viscoli C., Icardi G., Orengo G

A65

INTEGRAZIONE TRA GESTIONE DEL RISCHIO E RISCHIO INFETTIVO: LA CHECK LIST PERIOPERATORIA IN UN PICCOLO OSPEDALE

Saporetti G., Radice B., De Filippi G., Perone C., Moroni P.

A66

RISULTATI PRELIMINARI DELLA PREVENZIONE DI INFEZIONI ASSOCIATE A PROCEDURE NELLA CAMPAGNA " 5 MILIONI DI VITE"

Ciliento G., Ciofi degli Atti M.L., Raponi M.

A67

COME MONITORARE E ANALIZZARE I TASSI D'INFEZIONE IN UN CENTRO TRAPIANTI DI ORGANO SOLIDO

Vizzini G., Campanella M., Panarello G., Lamonaca V., Tuzzolino F.

A68

PREVENZIONE LESIONI DA DECUBITO E DELLE INFEZIONI CORRELATE PRESSO L'A.O.U. POLICLINICO DI MODENA

Righi E., Morandi M., Barbieri M., Mantovani M., Vecchi E., Marchegiano P., Floramo M., Aggazzotti G.

A69

PROTOCOLLO DI GESTIONE DELLA FEBBRE IN ORTOPEDIA: INFEZIONE POSTCHIRURGICA O NO?

Gattuso G., Palvarini L., Tomasoni D., Scalzini A., Chiarelli C., Stradoni R., Afretti S., Laifer M., Ranieri L., Schepis V.

A70

ASLTO5 IL CIO RIPARTE, CRESCERE INSIEME PER UNA MAGGIORE APPROPRIATEZZA

Abbate E., Morabito D., Reale R.

A71

L'IGIENE DELLE MANI IN OSPEDALE: RISULTATI E CRITICITÀ NEL CORSO DEL TEMPO

Argiolas F., Faedda M.R., Serafini V., Basciu P., Pilloni R., Rosmarino R., Carboni E.

A72

CREAZIONE DI PERCORSI SICURI PER I CASI DI SOSPETTI/ACCERTATI DI INFLUENZA A/H1N1 ALL'OSPEDALE SAN GERARDO DI MONZA

Lanfranco P., Camponovo L., Saporito T., Di Marino O.

A73

PROGETTO CLEAN CARE: UN'OCCASIONE DI LAVORO INTEGRATO

Casile F., Macor A., Berto P., Fanton C.

A74

REVISIONE DELLA PROCEDURA DI GESTIONE DEI RIFIUTI IN UN ISTITUTO DI RIABILITAZIONE

Frascarello M., Bojanowski K., Rocchi P., Rastelli M., Torregiani M., Macellari A.

A75

VERIFICA MEDIANTE AUDIT CLINICO DELL'APPROPRIATEZZA PRESCRITTIVA DI ANTIBIOTICI DI ULTIMA GENERAZIONE IN UNA REALTA' OSPEDALIERA DEL NORD-EST ITALIA : DATI PRELIMINARI

Libanore M., Carletti R., Marra A., Antonelli T., Rossi M.R., Antonioli P.M., Ghinelli F.

A76

PRIMO BILANCIO DEL PIANO DI GOVERNO E PREVENZIONE DELLE INFEZIONI OSPEDALIERE (IO) ALL'OSPEDALE SAN RAFFAELE

Nizzero P., Biancardi A., Curti C., Forma O., Gaiani T., Zoppei G., Moro M.

A77

" ... PER CIO' C'E' IL C.I.O. ". IL COMITATO INFEZIONI OSPEDALIERE NELLA RETE: ESPERIENZA DELL'ISTITUTO EUROPEO DI ONCOLOGIA

Masia C., Grieco G., Mauri S., Rinaldi O., la Pietra L.

A78

NUOVI ORIENTAMENTI IN TEMA DI INFEZIONI CORRELATE ALL' ASSISTENZA: CORSO PER REFERENTI - ASL 10 FIRENZE

Poli A.P., Gemmi F., Settesoldi L., Mandò F.

A79

FORMAZIONE "CREATIVA" ALL'OSPEDALE SAN RAFFAELE

Biancardi A., Nizzero P., Forma O., Gaiani T., Castoldi A., Mazzuconi R., Moro M.

A80

PROGETTAZIONE DI UN MASTER UNIVERSITARIO DI I LIVELLO PER LA FORMAZIONE DI INFERMIERI ADDETTI AL CONTROLLO DELLE INFEZIONI

Rigobello V., Bisogni L., Bagnato S., Charrier L., Argentero P.A., Favasuli G., Esposito P., Pavesi C., Zotti C.M. e Gruppo Docenti Ici Regione Piemonte

ALTRI TEMI

A81

VALUTAZIONE DEGLI INFORTUNI A RISCHIO BIOLOGICO NEL TRIENNIO 2007-2009 DEL P.O. SAN PAOLO DI BARI

Di Benedetto A.M., Dario R., Lollino A., Mund oA., Leaci A.

A82

ESPOSIZIONE PROFESSIONALE ACCIDENTALE: UN CASO DI TUBERCOLOSI NEL P.O. SAN PAOLO DI BARI

Casciaro T., Mundo A., Fusano S., Dario R., Leaci A.

A83

VACCINAZIONE INFLUENZALE DEGLI OPERATORI SANITARI PRESSO L'A.O.U. SAN MARTINO DI GENOVA

Durando P., Morando A., Podesta' F., Tiberio G., Sticchi L., Crimi P., Alberti M., Accurso G., Vyshka S., Martini M, Tomei M., Parodi G., Benvenuti A, Giordano E, Rosa F, Orengo G., Icardi G.

A84

DALLA SORVEGLIANZA DELLE INFEZIONI NELLE RSA ALLA SORVEGLIANZA DEI COMPORTAMENTI DEI PROFESSIONISTI.

Vidotto L., Cinquemani C., Delle Case M., De Sarno C., Fragali A., Furlani C., Gallo T., Giacomelli A., Gubiani N., Milillo M.G., Oreucia C. , Sturam S.

A85

CONTAMINAZIONE DA BURKHOLDERIA CEPACIA DI GEL PER ULTRASUONI

Savini S., Marigliano A., Pellegrini I., D'Errico MM.

A86

PROGETTO DI FORMAZIONE SUL CAMPO PER IL MIGLIORAMENTO DELLA COMPLIANCE DELL'IGIENE DELLE MANI

Fabro R., Faruzzo A., Tignonsini D., Cocconi R., Perinotto C., Covre E., Moccia A., Arnoldo L., Brusaferrò S.

SPONSOR

Si ringraziano:

ADA

ALIFAX

ANGELINI

BD MEDICAL

BIOH

BIOMERIEUX

EFFESOLUTIONSYSTEM

ESOFORM

EUROCLONE

EUROMED

EUROSPITAL

MEDIX

NOEMALIFE

NUOVA FARMEC

OXOID

PAREDES

POLTI

ROCHE DIAGNOSTICS

SANIPUR

TRISTEL ITALIA

VIVIA

SCONFIGGERE LA LEGIONELLA SI PUÒ.



www.sanipur.it

ALZA LE DIFESE CON SANIPUR.

Con un'esperienza di oltre 25 anni, Sanipur, leader nella Prevenzione delle Legionelle, offre un servizio completo per la prevenzione e la cura del batterio, causa di gravi malattie, che si nasconde dentro l'acqua negli impianti di climatizzazione. Dalla valutazione del rischio alla realizzazione e installazione degli impianti di prevenzione e di disinfezione in continuo dell'acqua potabile e sanitaria, all'analisi e completamento chimici e microbiologici, Sanipur fornisce assistenza tecnico operativa e corsi di formazione per le aziende medico-sanitarie. La salute inizia dall'acqua.



Sanipur

PURE WATER. HEALTHY YOU.

www.sanipur.it

